



# FUNDO MUNICIPAL DE EDUCAÇÃO

- CENTRO

CNPJ: 30.731.257/0001-84 - CEP: - - SANTALUZ - BA

## NOTA DE LIQUIDAÇÃO

PROCESSO ADM: 009-2025

EMPENHO: 466 / 2025

Nº SUB-EMPENHO: 2565

Data do Sub-Empenho: 23/10/2025 TIPO DO EMPENHO: Estimativo

### FORNECEDOR

Nome: **5416 - GLOBAL MATERIAIS, SERVICOS E MANUTENCAO LTDA** Tipo Pessoa: Jurídica  
 Endereço: ALAMEDA SALVADOR, 001057 Complemento: EDIF SALVADOR SHOPPING BUSINE  
 Bairro: CAMINHO DAS ARVORES Cidade: Estado:  
 CNPJ: 23.694.541/0001-62 Insc. Estadual: CPF: RG:  
 Conta Corrente: 98783-1 Agência: 0334 Banco: 341 - ITAÚ UNIBANCO S.A.  
 Tipo PIX: Nº PIX:

### DOTAÇÃO ORÇAMENTÁRIA

Reduzido: **1002.4451.1540 - ORÇAMENTÁRIO E SUPLEMENTAR** Data do Empenho: 16/07/2025

Unidade: 701 - SECRETARIA MUNICIPAL DE EDUCAÇÃO  
 Função: 12 - Educação  
 Sub-Função: 361 - Ensino Fundamental  
 Programa: 004 - EDUCALUZ  
 Ação: 1.002 - Investimentos em Equipamentos do Ensino Fundamental  
 Elemento: 4.4.90.51.00 - Obras e Instalações  
 Fonte: 1540 - Transferências do FUNDEB - Impostos e Transferências de Impostos  
 Sub-Elemento: 4.4.90.51.01 - OBRAS E INSTALACOES (MAO DE OBRA)

Modalidade: Pregão eletrônico	Nº Lic.: 003-2025PE	Saldo Anterior	Valor do Empenho	Saldo Atual
Convênio:	Contrato: 001-2025ARP	2.750.000,00	76.945,22	2.673.054,78
Patrimônio: -				

### HISTÓRICO

REFERENTE À REGISTRO DE PREÇO PARA EVENTUAL CONTRATAÇÃO DE EMPRESA ESPECIALIZADA PARA, SOB DEMANDA, PRESTAR SERVIÇOS COMUNS DE ENGENHARIA INERENTES À MANUTENÇÃO DOS PRÉDIOS PÚBLICOS, COM FORNECIMENTO DE PEÇAS, MATERIAIS, FERRAMENTAS, EQUIPAMENTOS E MÃO DE OBRA, SEM REGIME DE DEDICAÇÃO EXCLUSIVA, NA FORMA ESTABELECIDADA NO TERMO DE REFERÊNCIA, E NAS PLANILHAS DE SERVIÇOS E INSUMOS DIVERSOS, DESCRITOS NO SISTEMA NACIONAL DE PESQUISA DE CUSTOS E ÍNDICES DA CONSTRUÇÃO CIVIL-SINAPI E NA TABELA ORSE - ORÇAMENTO DE OBRAS DE SERGIPE (BRASIL). LICITAÇÃO 003-2025PE, CONTRATO: 001-2025ARP. ESCOLA MUNICIPAL JOSÉ LUIS DOS SANTOS - POVOADO LAMEIRO - ESCORREGA NO MUNICÍPIO DE SANTALUZ-BA. OBRA Nº 002/2025. BOLETIM DE MEDIÇÃO 05. PERÍODO DE MEDIÇÃO: 01/10/2025 À 21/10/2025. NFS-e: 2025604.

### Movimentação Empenho

Saldo Anterior	Sub-Empenho	Saldo Atual
109.970,06	109.970,06	0,00

Data do Empenho: 16/07/2025

Data do Liquidação: 23/10/2025

### RETENÇÕES

Código	Descrição	Valor
2.1.8.8.1.01.02.00.00.007	CONTRIBUIÇÃO AO RGPS - Fonte 1540 INSS	1.924,48
2.1.8.8.1.01.04.00.00.007	IRRF - Fonte 1540	1.319,64
2.1.8.8.1.01.08.00.00.007	ISS - Fonte 1540	2.749,25
## Cento e três mil e novecentos e setenta e seis reais e sessenta e nove centavos ##		Valor Retido
		5.993,37
		Valor Líquido
		103.976,69

### DOCUMENTOS COMPROBATÓRIOS

NOTA FISCAL	Data Emissão	Número	Série	Sub-Série	Data Validade	Valor R\$
	22/10/2025	2025604	U			109.970,06
Quantidade: 1						Total: 109.970,06

### DESDOBRAMENTOS (PCASP)

Código	Descrição	Valor R\$
123210601	LIQUIDAÇÃO OBRAS EM ANDAMENTO	109.970,06

Declaro que os materiais foram recebidos e/ou serviços prestados em 23/10/2025.

MARLI NUNES LIMA  
Secretária de Educação  
CPF: 930.248.435-15

Declaro que a despesa relativa a nota de empenho supra está liquidada em 23/10/2025, podendo efetuar o pagamento.

NAIARA DA CUNHA CARMO  
Diretor Contábil  
Matricula: 6408

3990566

DOCUMENTAÇÃO CONFERIDA

EM 23/10/2025.

CARLOS ANTÔNIO DA SILVA FILHO

CONTROLADOR INTERNO

PORTARIA 013/2025

SIAFIC





# FUNDO MUNICIPAL DE EDUCAÇÃO

- CENTRO

CNPJ: 30.731.257/0001-84 - CEP: . . - SANTALUZ - BA

## NOTA DE SUB-EMPENHO

PROCESSO ADM: 009-2025

EMPENHO: 466 / 2025 N° SUB-EMPENHO: 2565 Data do Sub-Empenho: 23/10/2025 TIPO DO EMPENHO: Estimativo

### FORNECEDOR

Nome: 5416 - GLOBAL MATERIAIS, SERVICOS E MANUTENCAO LTDA Tipo Pessoa: Jurídica  
 Endereço: ALAMEDA SALVADOR, 001057 Complemento: EDIF SALVADOR SHOPPING BUSINE  
 Bairro: CAMINHO DAS ARVORES Cidade: Estado:  
 CNPJ: 23.694.541/0001-62 Insc. Estadual: CPF: RG:  
 Conta Corrente: 98783-1 Agência: 0334 Banco: 341 - ITAÚ UNIBANCO S.A.  
 Tipo PIX: N° PIX:

### DOTAÇÃO ORÇAMENTÁRIA

Reduzido: 1002.4451.1540 - ORÇAMENTÁRIO E SUPLEMENTAR Data do Empenho: 16/07/2025

Unidade: 701 - SECRETARIA MUNICIPAL DE EDUCAÇÃO  
 Função: 12 - Educação  
 Sub-Função: 361 - Ensino Fundamental  
 Programa: 004 - EDUCALUZ  
 Ação: 1.002 - Investimentos em Equipamentos do Ensino Fundamental  
 Elemento: 4.4.90.51.00 - Obras e Instalações  
 Fonte: 1540 - Transferências do FUNDEB - Impostos e Transferências de Impostos  
 Sub-Elemento: 4.4.90.51.01 - OBRAS E INSTALACOES (MAO DE OBRA)

Modalidade: Pregão eletrônico	N° Lic.: 003-2025PE	Saldo Anterior	Valor do Empenho	Saldo Atual
Convênio:	Contrato: 001-2025ARP	2.750.000,00	76.945,22	2.673.054,78
Patrimônio: -				

### HISTÓRICO

EMPENHO REFERENTE À REGISTRO DE PREÇO PARA EVENTUAL CONTRATAÇÃO DE EMPRESA ESPECIALIZADA PARA, SOB DEMANDA, PRESTAR SERVIÇOS COMUNS DE ENGENHARIA INERENTES À MANUTENÇÃO DOS PRÉDIOS PÚBLICOS, COM FORNECIMENTO DE PEÇAS, MATERIAIS, FERRAMENTAS, EQUIPAMENTOS E MÃO DE OBRA, SEM REGIME DE DEDICAÇÃO EXCLUSIVA, NA FORMA ESTABELECIDADA NO TERMO DE REFERÊNCIA, E NAS PLANILHAS DE SERVIÇOS E INSUMOS DIVERSOS, DESCRITOS NO SISTEMA NACIONAL DE PESQUISA DE CUSTOS E ÍNDICES DA CONSTRUÇÃO CIVIL-SINAPI E NA TABELA ORSE - ORÇAMENTO DE OBRAS DE SERGIPE (BRASIL). LICITAÇÃO 003-2025PE, CONTRATO: 001-2025ARP.

### Movimentação Empenho

Saldo Anterior	Sub-Empenho	Saldo Atual
109.970,06	109.970,06	0,00

N° Ordem	Especificação (Item)	Unidade	Quant.	Valor Unitário	Valor Total
1	16 - PARA OBRAS E SERVIÇOS DE ENGENHARIA	SRV	1	109.970,06	109.970,06

## Cento e nove mil e novecentos e setenta reais e seis centavos ##

109.970,06

Autorizo o empenho da despesa supra mencionada em 23/10/2025.

Declaro que a importância supra foi deduzida do crédito próprio em 23/10/2025

MARLI NUNES LIMA  
Secretária de Educação  
CPF: 930.248.435-15

NAIARA DA CUNHA CARMO  
Diretor Contábil  
Matrícula: 6408







# PREFEITURA MUNICIPAL DE SANTALUZ

Av. Getúlio Vargas - Centro Administrativo Cep: 48.880-000 - Santaluz-BA.

Telefone: 75 3265-2843 www.santaluz.ba.gov.br



Santaluz, 23/10/2025

A empresa:

GLOBAL CONSTRUÇÕES SERVIÇOS E MANUTENÇÕES LTDA; CNPJ: 23.694.541/0001-62.

Endereço:

AV. Santos Dumont 1883, andar 3, sala 305, centro – LAURO DE FREITAS - BA, CEP 42702-400

ORIENTAÇÕES PARA EMPENHO
<b>FONTE DE PAGAMENTO:</b>
SECRETARIA DE EDUCAÇÃO
<b>AÇÃO:</b>
FUNDEB
<b>HISTÓRICO:</b>
OBRA DE MANUTENÇÃO E REFORMA COM FORNECIMENTO DE MATERIAIS, FERRAMENTAS, EQUIPAMENTOS E MÃO DE OBRA DA ESCOLA MUNICIPAL JOSÉ LUIS DOS SANTOS - POVOADO LAMEIRO - ESCORREGA NO MUNICÍPIO DE SANTALUZ-BA
<b>Processo Licitatório:</b> Pregão eletrônico 003/2025
<b>Contrato:</b> 001/2025
<b>Processo administrativo:</b> 009-2025
<b>Nº da obra:</b> 002/2025
<b>Nº da Nota Fiscal (Matricula):</b> 2025604
<b>VALOR DA NOTA:</b> R\$ 109.970,06
<b>PERÍODO DA MEDIÇÃO:</b> 01/10/2025 a 21/10/2025
<b>DOCUMENTOS EM ANEXO.</b>
RELATÓRIO FOTOGRAFICO, CERTIDÕES, NOTA FISCA, BM 05, RDO, RELATÓRIO DA GFIP CP 09, DCTFWEB CP 09.
<b>CONTA:</b> AGÊNCIA 0334 C/C: 98783-1 BANCO ITAÚ
Recurso - FUNDEB

Atenciosamente,

  
Fiscal de contratos





**MUNICIPIO DE LAURO DE FREITAS**  
**Secretaria da Fazenda**  
**Coordenação Tributária**  
**Nota Fiscal de Serviços Eletrônica - NFS-e**

Número da Nota  
**2025604**  
 Data e Hora de Emissão  
**22/10/2025 15:14:46**  
 Código de Verificação  
**E456B0A61**

A autenticidade desta Nota Fiscal de Serviços Eletrônica, poderá ser confirmada na página da MUNICIPIO DE LAURO DE FREITAS na Internet, no endereço <http://www.laurodefreitas.ba.gov.br> ou através da leitura do QR Code.

**PRESTADOR DE SERVIÇOS**

CPF/CNPJ: **23.694.541/0001-62** Inscrição Estadual  
 Inscrição **0010045273**  
 Nome/Razão **GLOBAL CONSTRUÇÕES SERVIÇOS E MANUTENÇÕES LTDA**  
 Endereço: **AVENIDA SANTOS DUMONT, 1883, ANDAR 3 SALA 305**  
 Bairro: **Centro** Município: **LAURO DE FREITAS** UF: **BA**  
 CEP: **42702-400** Email: **RODRIGO\_DDD91@HOTMAIL.COM**

**TOMADOR DE SERVIÇOS**

CPF/CNPJ/CRI : **13.807.870/0001-19**  
 Inscrição Inscrição Estadual: **00000000**  
 Nome/Razão **MUNICÍPIO DE SANTALUZ**  
 Endereço: **praça coronel José leitão, 06**  
 Bairro: **CENTRO** Município: **SANTALUZ** UF: **BA**  
 CEP: **48880-000** Email:

LOCAL DA PRESTAÇÃO DO(S) SERVIÇO(S): **Santaluz**

**DISCRIMINAÇÃO DOS SERVIÇOS**

OBRA: MANUTENÇÃO E REFORMA COM FORNECIMENTO DE MATERIAIS, FERRAMENTAS, EQUIPAMENTOS E MÃO DE OBRA- DA ESCOLA MUNICIPAL JOSÉ LUIZ DOS SANTOS- (POVOADO LAMEIRO - ESCORREGA) - SANTALUZ-BA

ATA N° 001-2025  
 N° DO PROCESSO ADMINISTRATIVO: 009/2025  
 N° DA OS: 002/2025  
 N° DA ATA: 001/2025

BM: 05  
 PERÍODO DA MEDIÇÃO: 01/10/2025 À 21/10/2025  
 VALOR TOTAL: R\$ 109.970,06  
 VL MÃO DE OBRA 50%: R\$ 54.985,03  
 VALOR DE MATERIAL 50%: R\$ 54.985,03  
 BC DE INSS: R\$ 54.985,03 x 3,5%: R\$ 1.924,48  
 BC DE ISS: R\$ 54.985,03 x 2,50%: R\$ 1.374,63  
 VALOR LÍQUIDO: R\$ 106.670,95  
 DADOS BANCARIOS: BANCO SANTANDER AG: 3747 C/C: 130091430

<b>DECLARAÇÃO PARA OS DEVIDOS FINS QUE:</b>	
<input checked="" type="checkbox"/>	O(s) serviço(s) foi(ram) presta do(s)
<input type="checkbox"/>	O(s) Material(is) foi(ram) recebido(s)
<input type="checkbox"/>	A(s) Obra(s) foi(ram) efetuada(s)
EM <b>23/10/25</b>	

*Franklin de J. Sena*  
 Assinatura

VALOR TOTAL DA NOTA FISCAL : R\$ **109.970,06**

**ATIVIDADE**

**0004299599 - Outras Obras De Engenharia Civil Não Especifi**

ITEM DA LISTA DE SERVIÇOS: ( Lei Municipal 1572/2015 )

**07.02 - Execução, por administração, empreitada ou subempreitada, de obras de construção civil, hidráulica ou elétrica e de outras obras semelhantes, inclusive sondagem, perfuração de poços, escavação, drenagem e**

Valor Total Deduções (R\$)	Base de Cálculo (R\$)	Alíquota (%)	Valor do ISS (R\$)	ISSQN Retido (R\$)
54.985,03	54.985,03	2,50	1374,63	Sim

**RETENÇÃO DE IMPOSTOS**

PIS (R\$)	COFINS (R\$)	INSS (R\$)	IRRF (R\$):	CSLL (R\$):	OUTRAS RETENÇÕES (R\$):
0,00	0,00	1.924,48	0,00	0,00	0,00

VALOR LÍQUIDO DA NOTA FISCAL : R\$ **106.670,95**

**INFORMAÇÕES COMPLEMENTARES**

Competência: 10/2025 - Tributado fora do Município de Lauro de Freitas - Responsável Recolhimento: Tomador

**Percentual de Total da Dedução: 50,0%**



Autentique  
Via QR Code





# ISSQN Terceiros

Nº DAM: 548783		CONTRIBUINTE: 31124 - GLOBAL CONSTRUCOES SERVICOS E MANUTENCOES LTDA			INSCRIÇÃO:	
TIPO - NOME LOGRADOURO: SANTOS DUMONT					NÚMERO: 1883	
COMPLEMENTO: ANDAR 3 SALA 305		BAIRRO: CENTRO		MUNICÍPIO: LAURO DE FREITAS		UF: BA
<b>DOCUMENTOS</b>						
C.N.P.J. / CPF: 23.694.541/0001-62			R.G.:		ORGÃO	
<b>TOMADOR</b>						
CONTRIBUINTE TOMADOR: FUNDO MUNICIPAL DE EDUCAÇÃO				C.N.P.J. / CPF.: 30.731.257/0001-84		
<b>COMPOSIÇÃO DO TRIBUTO</b>						
Base Cálculo:	Aliquota (%)	Valor R\$	Taxa Expediente R\$:	Valor Total R\$:		
54.985,03	5,000	2.749,25		2.749,25		
<b>DADOS PARA PAGAMENTO</b>						
DATA LANÇAMENTO: 23/10/2025	MÊS REFERÊNCIA: Outubro	EXERCÍCIO: 2025	DATA EMISSÃO: 23/10/2025 03:28:01	DATA DE VENCIMENTO: 10/11/2025		
INSTRUÇÕES: NF-e Nº 2025604 - DATA DE EMISSÃO: 22-10-2025			(=) VALOR DEVIDO - R\$	2.749,25		
			(-) VALOR DO DESCONTO - R\$			
			(+) CORREÇÃO MONETÁRIA - R\$			
			(+) MULTA DE MORA - R\$			
			(+) JUROS DE MORA - R\$			
			(=) VALOR A PAGAR - R\$	2.749,25		



Operador: Daniele Nicodemos Da Silva



8170000027 . 0    49253906202 . 5    51110010500 . 2    00054878312 . 5

### AUTENTICAÇÃO MECÂNICA

VIA CONTRIBUINTE

DESTAQUE AQUI

VÁLIDO SOMENTE SE AUTENTICADO MECANICAMENTE POR BANCO AUTORIZADO



8170000027 . 0    49253906202 . 5    51110010500 . 2    00054878312 . 5

ATENÇÃO: NÃO AMASSE, NÃO DOBRE, NÃO PERFURE



# ISSQN Terceiros



MÊS REFERÊNCIA: Outubro	Nº DAM: 548783	EXERCÍCIO: 2025	DATA: 23/10/2025 03:28:01	DATA VENCIMENTO: 10/11/2025
INSCRIÇÃO			(=) VALOR DEVIDO - R\$	2.749,25
GLOBAL CONSTRUCOES SERVICOS E			(=) VALOR A PAGAR - R\$	2.749,25





I.R.R.F

Nº DAM: 548780	CONTRIBUINTE 31124 - GLOBAL CONSTRUCOES SERVICOS E MANUTENCOES	INSCRIÇÃO: 31124	
TIPO - NOME LOGRADOURO: AV SANTOS DUMONT		NÚMERO: 1883	
COMPLEMENTO: ANDAR 3 SALA 305	BAIRRO: CENTRO	MUNICÍPIO: LAURO DE FREITAS UF: BA	
<b>DOCUMENTOS</b>			
C.P.F.:	R.G.:	ORGÃO C.N.P.J.: 23.694.541/0001-62	
<b>DESCRIÇÃO DA ATIVIDADE</b>			
CÓDIGO ATIV: 433	ESPECIFICAÇÃO: I.R.R.F		
<b>COMPOSIÇÃO DO TRIBUTO</b>			
Base Cálculo:	Quantidade/Alíquota (%) 1,000	Valor UFPM: 1,000 Valor R\$ 1.319,64 Taxa Expediente R\$: Valor Total R\$: 1.319,64	
<b>DADOS PARA PAGAMENTO</b>			
DATA LANÇAMENTO: 23/10/2025	PARCELA: 1/1	EXERCÍCIO 2025	
Composição do Imposto/Lançamentos		DATA EMISSÃO: 23/10/2025 03:18:35	
Valor do Tributo: 1.319,64	Vlr. Devido sem Desconto (VD): 1.319,64	DATA DE VENCIMENTO: 30/11/2025	
Taxa de Expediente: 0,00	Vlr. do Desconto: 0,00	  	
Valor de Base Cálculo: 1.319,64	Vlr. Devido com Desconto: 1.319,64		(=) VALOR DEVIDO - R\$ 1.319,64
			(-) VALOR DO DESCONTO - R\$
			(+) CORREÇÃO MONETÁRIA - R\$
			(+) MULTA DE MORA - R\$
INSTRUÇÕES: Nº e Nº 2025604 - DATA DE EMISSÃO: 23/10/2025		(+) JUROS DE MORA - R\$	
		(=) VALOR A PAGAR - R\$ 1.319,64	

Operador: Daniele Nicodemos Da Silva



8170000013 . 0    19643906202 . 3    51130010100 . 9    00054878007 . 1

**AUTENTICAÇÃO MECÂNICA**

VIA CONTRIBUINTE

DESTAQUE AQUI

VÁLIDO SOMENTE SE AUTENTICADO MECANICAMENTE POR BANCO AUTORIZADO



8170000013 . 0    19643906202 . 3    51130010100 . 9    00054878007 . 1

**ATENÇÃO: NÃO AMASSE, NÃO DOBRE, NÃO PERFURE**



I.R.R.F

PARCELA: 1/1	Nº DAM: 548780	EXERCÍCIO 2025	DATA EMISSÃO: 23/10/2025 03:18:35	DATA VENCIMENTO: 30/11/2025
INSCRIÇÃO: 31124			(=) VALOR DEVIDO - R\$	1.319,64
GLOBAL CONSTRUCOES SERVICOS E			(=) VALOR A PAGAR - R\$	1.319,64



Versão: Jasper 2.0.1.C

**AUTENTICAÇÃO MECÂNICA**

VIA PROCESSAMENTO







**GLOBAL  
CONSTRUÇÕES**

**Obra**  
Obra de Manutenção e Reforma com fornecimento de Materiais, Ferramenta, Equipamentos e Mão de Obra - da Escola Municipal José Luis dos Santos - (Povoado de Lameiro - Escorrega) - Santaluz - Bahia

**Bancos**  
SINAPI -  
12/2024 - Bahia  
ORSE - 12/2024  
- Sergipe

**B.D.I.** 22,0%  
**PERÍODO** 01/10/2025 À  
21/10/2025

**ATA**  
001/2025

**INICIO DA  
OBRA**  
25/03/2025

**Processo  
ADM:**  
009/2025

**Nº da O.S:**  
002/2025

**Medição do  
Período:**  
R\$ 109.970,06

**Orçamento Sintético**

Item	Código	Banco	Descrição	Und	Quant.	Valor Unit com BDI	TOTAL C/ DESCONTO (25%)	MEDIÇÃO 05		ACUMULADO		SALDO	%
								QUANT.	PREÇO TOTAL	QUANT.	PREÇO TOTAL		
1			SERVIÇOS PRELIMINARES		1	1.588,90	R\$ 17.815,09						
1.1	99805	SINAPI	LIMPEZA DE PISO CERÂMICO OU COM PEDRAS RÚSTICAS UTILIZANDO ÁCIDO MURIÁTICO. AF_04/2019	m²	195,17	14,82	R\$ 2.169,31		R\$ 0,00	195,17	R\$ 2.169,31	R\$	- 0%
1.2	4859	ORSE	Remoção de fechadura	un	1	6,90	R\$ 5,18		R\$ 0,00	1,00	R\$ 5,18	R\$	- 0%
1.3	7215	ORSE	Remoção de metais sanitários (torneira, registros, chuveiros, etc.)	un	3	24,53	R\$ 55,19		R\$ 0,00	3,00	R\$ 55,19	R\$	- 0%
1.4	97663	SINAPI	REMOÇÃO DE LOUÇAS, DE FORMA MANUAL, SEM REAPROVEITAMENTO. AF_09/2023	UN	2	17,16	R\$ 25,74		R\$ 0,00	2,00	R\$ 25,74	R\$	- 0%
1.5	7725	ORSE	Remoção de pintura látex (raspagem e/ou lixamento e/ou escovação)	m²	138	8,46	R\$ 875,61		R\$ 0,00	138,00	R\$ 875,61	R\$	- 0%
1.6	97622	SINAPI	DEMOLIÇÃO DE ALVENARIA DE BLOCO FURADO, DE FORMA MANUAL, SEM REAPROVEITAMENTO. AF_09/2023	m³	3,47	76,15	R\$ 198,18		R\$ 0,00	3,47	R\$ 198,18	R\$	- 0%
1.7	97626	SINAPI	DEMOLIÇÃO DE PILARES E VIGAS EM CONCRETO ARMADO, DE FORMA MANUAL, SEM REAPROVEITAMENTO. AF_09/2023	m³	4,86	765,37	R\$ 2.789,77		R\$ 0,00	4,86	R\$ 2.789,77	R\$	- 0%
1.8	100938	SINAPI	TRANSPORTE COM CAMINHÃO BASCULANTE DE 10 M³, EM VIA INTERNA (DENTRO DO CANTEIRO - UNIDADE: M3XKM), AF_07/2020	M3XKM	108,29	9,33	R\$ 757,76		R\$ 0,00	108,29	R\$ 757,76	R\$	- 0%
1.9	22	ORSE	Demolição de revestimento cerâmico ou azulejo	m²	42,12	24,04	R\$ 759,42		R\$ 0,00	42,12	R\$ 759,42	R\$	- 0%
1.10	97622	SINAPI	DEMOLIÇÃO DE ALVENARIA DE BLOCO FURADO, DE FORMA MANUAL, SEM REAPROVEITAMENTO. AF_09/2023	m³	8,83	139,72	R\$ 925,29	8,83	R\$ 925,29	8,83	R\$ 925,29	R\$	- 0%
1.11	100938	SINAPI	TRANSPORTE COM CAMINHÃO BASCULANTE DE 10 M³, EM VIA INTERNA (DENTRO DO CANTEIRO - UNIDADE: M3XKM), AF_07/2020	M3XKM	202,92	10,69	R\$ 1.626,91	202,92	R\$ 1.626,91	202,92	R\$ 1.626,91	R\$	- 0%
1.12	104789	SINAPI	DEMOLIÇÃO DE PISO DE CONCRETO SIMPLES, DE FORMA MANUAL, SEM REAPROVEITAMENTO. AF_09/2023	m²	20,68	491,73	R\$ 7.626,73	20,68	R\$ 7.626,73	20,68	R\$ 7.626,73	R\$	- 0%
2			MOVIMENTAÇÃO DE TERRA		1	182,23	R\$ 2.316,59						
2.1	94342	SINAPI	ATERRO MANUAL DE VALAS COM AREIA PARA ATERRO. AF_08/2023	m³	16,95	182,23	R\$ 2.316,59	16,95	R\$ 2.316,59	16,95	R\$ 2.316,59	R\$	- 0%
3	dez/24		FECHAMENTO			693,63	R\$ 25.245,80						
3.1	151	ORSE	Alvenaria bloco cerâmico vedação, 9x19x24cm, e=9cm, com argamassa 15 - 1:2:8 (cimento/cal/areia), junta=1cm - Rev.09	m²	216,45	64,44	R\$ 10.460,93		R\$ 0,00	216,45	R\$ 10.460,93	R\$	- 0%
3.2	105023	SINAPI	VERGA MOLDADA IN LOCO EM CONCRETO, ESPESSURA DE *15* CM. AF_03/2024	M	6,72	84,37	R\$ 425,22		R\$ 0,00	6,72	R\$ 425,22	R\$	- 0%
3.3	105029	SINAPI	CONTRAVERGA MOLDADA IN LOCO EM CONCRETO, ESPESSURA DE *15* CM. AF_03/2024	M	6,72	63,76	R\$ 321,35		R\$ 0,00	6,72	R\$ 321,35	R\$	- 0%
3.4	8637	ORSE	Chapim de concreto pré-moldado	m	188,86	63,87	R\$ 9.046,87		R\$ 0,00	188,86	R\$ 9.046,87	R\$	- 0%
3.5	98546	SINAPI	IMPERMEABILIZAÇÃO DE SUPERFÍCIE COM MANTA ASFÁLTICA, UMA CAMADA, INCLUSIVE APLICAÇÃO DE PRIMER ASFÁLTICO, E=4MM. AF_09/2023	m²	5	172,03	R\$ 645,11		R\$ 0,00	5,00	R\$ 645,11	R\$	- 0%
3.6	151	ORSE	Alvenaria bloco cerâmico vedação, 9x19x24cm, e=9cm, com argamassa 15 - 1:2:8 (cimento/cal/areia), junta=1cm - Rev.09	m²	62,51	91,03	R\$ 4.267,71	62,51	R\$ 4.267,71	62,51	R\$ 4.267,71	R\$	- 0%



**GLOBAL CONSTRUÇÕES**  
Camilla Ribeiro C. B. C. Ferreira  
Eng. Civil  
CREA-BA 051602557-0

Franklin de J. Sousa



3.7	105037	SINAPI	VERGA PRÉ-FABRICADA COM ATÉ 1,5 M DE VÃO, ESPESSURA DE *10* CM. AF_03/2024	M	0,68	69,83	R\$ 35,61	0,68	R\$ 35,61	0,68	R\$ 35,61	R\$	-	0%
3.8	105029	SINAPI	CONTRAVERGA MOLDADA IN LOCO EM CONCRETO, ESPESSURA DE *15* CM. AF_03/2024	M	0,68	84,30	R\$ 42,99	0,68	R\$ 42,99	0,68	R\$ 42,99	R\$	-	0%
4			<b>REVESTIMENTO</b>		1	756,12	R\$ 39.103,10							
4.1	87905	SINAPI	CHAPISCO APLICADO EM ALVENARIA (COM PRESENÇA DE VÃOS) E ESTRUTURAS DE CONCRETO DE FACHADA, COM COLHER DE PEDREIRO. ARGAMASSA TRAÇO 1:3 COM PREPARO EM BETONEIRA 400L. AF_10/2022	m²	432,90	11,24	R\$ 3.649,31		R\$ 0,00	432,9	R\$ 3.649,31	R\$	-	0%
4.2	87543	SINAPI	MASSA ÚNICA, EM ARGAMASSA INDUSTRIALIZADA, PREPARO MECÂNICO, APLICADA COM EQUIPAMENTO DE MISTURA E PROJEÇÃO DE ARGAMASSA EM PAREDES INTERNAS, E = 5MM, SEM TALISCAS. AF_03/2024	m²	432,90	33,52	R\$ 10.883,01		R\$ 0,00	432,9	R\$ 10.883,01	R\$	-	0%
4.3	4850	ORSE	Impermeabilização com vedapren parede ou similar, 03 demãos	m²	42,12	43,61	R\$ 1.377,64		R\$ 0,00	42,12	R\$ 1.377,64	R\$	-	0%
4.4	94996	SINAPI	EXECUÇÃO DE PASSEIO (CALÇADA) OU PISO DE CONCRETO COM CONCRETO MOLDADO IN LOCO, FEITO EM OBRA, ACABAMENTO CONVENCIONAL, ESPESSURA 10 CM, ARMADO. AF_07/2016	m²	71,86	156,29	R\$ 8.423,25		R\$ 0,00	71,86	R\$ 8.423,25	R\$	-	0%
4.5	87273	SINAPI	REVESTIMENTO CERÂMICO PARA PAREDES INTERNAS COM PLACAS TIPO ESMALTADA DE DIMENSÕES 33X45 CM APLICADAS NA ALTURA INTEIRA DAS PAREDES. AF_02/2023_PE	m²	42,12	76,62	R\$ 2.420,43		R\$ 0,00	42,12	R\$ 2.420,43	R\$	-	0%
4.6	87247	SINAPI	REVESTIMENTO CERÂMICO PARA PISO COM PLACAS TIPO ESMALTADA DE DIMENSÕES 35X35 CM APLICADA EM AMBIENTES DE ÁREA ENTRE 5 M2 E 10 M2. AF_02/2023_PE	m²	19,86	67,88	R\$ 1.011,07		R\$ 0,00	19,86	R\$ 1.011,07	R\$	-	0%
4.7	88648	SINAPI	RODAPÉ CERÂMICO DE 7CM DE ALTURA COM PLACAS TIPO ESMALTADA DE DIMENSÕES 35X35CM. AF_02/2023	M	180	8,75	R\$ 1.181,25		R\$ 0,00	180,00	R\$ 1.181,25	R\$	-	0%
4.8	87905	SINAPI	CHAPISCO APLICADO EM ALVENARIA (COM PRESENÇA DE VÃOS) E ESTRUTURAS DE CONCRETO DE FACHADA, COM COLHER DE PEDREIRO. ARGAMASSA TRAÇO 1:3 COM	m²	125,02	19,64	R\$ 1.841,54	125,02	R\$ 1.841,54	125,02	R\$ 1.841,54	R\$	-	0%
4.9	87543	SINAPI	MASSA ÚNICA, EM ARGAMASSA INDUSTRIALIZADA, PREPARO MECÂNICO, APLICADA COM EQUIPAMENTO DE MISTURA E PROJEÇÃO DE ARGAMASSA EM PAREDES INTERNAS, E =	m²	125,02	44,88	R\$ 4.208,17	125,02	R\$ 4.208,17	125,02	R\$ 4.208,17	R\$	-	0%
4.10	94996	SINAPI	EXECUÇÃO DE PASSEIO (CALÇADA) OU PISO DE CONCRETO COM CONCRETO MOLDADO IN LOCO, FEITO EM OBRA, ACABAMENTO CONVENCIONAL, ESPESSURA 10 CM, ARMADO.	m²	18,4	205,05	R\$ 2.829,69	18,40	R\$ 2.829,69	18,40	R\$ 2.829,69	R\$	-	0%
4.11	87247	SINAPI	REVESTIMENTO CERÂMICO PARA PISO COM PLACAS TIPO ESMALTADA DE DIMENSÕES 35X35 CM APLICADA EM AMBIENTES DE ÁREA ENTRE 5 M2 E 10 M2. AF_02/2023_PE	m²	19,22	88,64	R\$ 1.277,75	19,22	R\$ 1.277,75	19,22	R\$ 1.277,75	R\$	-	0%
5			<b>COBERTURA</b>		1	794,43	R\$ 41.012,12							
5.1	4370	ORSE	Remoção, lavagem, carga e retelhamento de telhas cerâmicas tipo canal comum, fixadas c/ grampo de arame galv. nº 14, c/ ré-aproveitamento de 80%, Itabaiana ou similar	m²	201,18	92,98	R\$ 14.029,29		R\$ 0,00	201,18	R\$ 14.029,29	R\$	-	0%
5.2	247	ORSE	Emassamento de cumeeira com telha cerâmica - Rev. 02_03/2022	m	26,29	37,36	R\$ 736,65		R\$ 0,00	26,29	R\$ 736,65	R\$	-	0%
5.3	248	ORSE	Emassamento de beiral de telha cerâmica	m	66,66	9,40	R\$ 469,95		R\$ 0,00	66,66	R\$ 469,95	R\$	-	0%
5.4	4449	ORSE	Forro de pvc, em régua de 10 ou 20 cm, aplicado, inclusive estrutura para fixação (perfis em PVC) marca Araforros ou similar, instalado - Rev 06_10/2021	m²	166,05	85,40	R\$ 10.635,50		R\$ 0,00	166,05	R\$ 10.635,50	R\$	-	0%
5.5	94227	SINAPI	CALHA EM CHAPA DE AÇO GALVANIZADO NÚMERO 24, DESENVOLVIMENTO DE 33 CM, INCLUSO TRANSPORTE VERTICAL. AF_07/2019	M	66,66	75,54	R\$ 3.776,62		R\$ 0,00	66,66	R\$ 3.776,62	R\$	-	0%
5.6	7393	ORSE	Laje pré-fabricada treliçada para piso ou cobertura, intereixo 38cm, h=12cm, el. enchimento em EPS h=8cm, inclusive escoramento em madeira e capeamento 4cm.	m²	5	194,71	R\$ 730,16		R\$ 0,00	5,00	R\$ 730,16	R\$	-	0%
5.7	4370	ORSE	Remoção, lavagem, carga e retelhamento de telhas cerâmicas tipo canal comum, fixadas c/ grampo de arame galv. nº 14, c/ ré-aproveitamento de 80%, Itabaiana ou similar	m²	18,23	170,60	R\$ 2.332,52	18,23	R\$ 2.332,52	18,23	R\$ 2.332,52	R\$	-	0%
5.8	4449	ORSE	Forro de pvc, em régua de 10 ou 20 cm, aplicado, inclusive estrutura para fixação (perfis em PVC) marca Araforros ou similar, instalado - Rev 06_10/2021	m²	19,03	85,40	R\$ 1.218,87	19,03	R\$ 1.218,87	19,03	R\$ 1.218,87	R\$	-	0%



GLOBAL CONSTRUÇÕES  
Camilla Ribeiro C. B. C. Ferreira  
Eng. Civil  
CREA-BA 051602567-0

Franklin de J. Sousa



5.0	2324	ORSE	Imunização de madeira contra cupim, com aplicação de 01 demão de Fiantox ou similar	m²	219,41	43,04	R\$ 7.082,55	219,41	R\$ 7.082,55	219,41	R\$ 7.082,55	0%
6			<b>MANUTENÇÃO DE ESQUADRIAS/ GRADES/ VIDROS/ FERRAGENS</b>		1	4.592,12	R\$ 12.729,78					
6.1	11532	ORSE	Portão em tela arame galvanizado n.12 malha 2" e moldura em tubos de aço com duas folhas de abrir, inclusive ferragens	m²	3,486	925,69	R\$ 2.420,22		R\$ 0,00	3,49	R\$ 2.420,22	0%
6.2	12105	ORSE	Grade de ferro c/ gradil em barra chata 3/4" x 1/8", inclusive ferroliho e dobradiças conforme desenho	m²	1,3	574,25	R\$ 559,89		R\$ 0,00	1,30	R\$ 559,89	0%
6.3	90830	SINAPI	FECHADURA DE EMBUTIR COM CILINDRO, EXTERNA, COMPLETA, ACABAMENTO PADRÃO MÉDIO, INCLUSIVE EXECUÇÃO DE FURO - FORNECIMENTO E INSTALAÇÃO. AF_12/2019	UN	1	234,31	R\$ 175,73		R\$ 0,00	1,00	R\$ 175,73	0%
6.4	94570	SINAPI	JANELA DE ALUMÍNIO DE CORRER COM 2 FOLHAS PARA VIDROS, COM VIDROS, BATENTE, ACABAMENTO COM ACETATO OU BRILHANTE E FERRAGENS, EXCLUSIVE ALIZAR E CONTRAMARCO, FIXAÇÃO COM PARAFUSO, FORNECIMENTO E INSTALAÇÃO. AF_11/2024	m²	6,16	259,83	R\$ 1.200,41		R\$ 0,00	6,16	R\$ 1.200,41	0%
6.5	94569	SINAPI	JANELA DE ALUMÍNIO TIPO MAXIM-AR, COM VIDROS, BATENTE E FERRAGENS, EXCLUSIVE ALIZAR, ACABAMENTO E CONTRAMARCO, FIXAÇÃO COM PARAFUSO, FORNECIMENTO E INSTALAÇÃO. AF_11/2024	m²	0,72	501,79	R\$ 270,97		R\$ 0,00	0,72	R\$ 270,97	0%
6.6	9484	ORSE	Pintura de acabamento com lixamento e aplicação de 02 demãos de esmalte sintético brilhante sobre madeira (Sovinit ou similar)	m²	6,552	26,51	R\$ 130,27		R\$ 0,00	6,55	R\$ 130,27	0%
6.7	101965	SINAPI	PEITORIL LINEAR EM GRANITO OU MÁRMORE, L = 15CM, COMPRIMENTO DE ATÉ 2M, ASSENTADO COM ARGAMASSA 1:6 COM ADITIVO. AF_11/2020	M	5,6	127,22	R\$ 534,32		R\$ 0,00	5,60	R\$ 534,32	0%
6.8	11532	ORSE	Portão em tela arame galvanizado n.12 malha 2" e moldura em tubos de aço com duas folhas de abrir, inclusive ferragens	m²	4,79	1.217,57	R\$ 4.374,12	4,79	R\$ 4.374,12	4,79	R\$ 4.374,12	0%
6.9	94570	SINAPI	JANELA DE ALUMÍNIO DE CORRER COM 2 FOLHAS PARA VIDROS (VIDROS INCLUIDOS), BATENTE/ REQUADRO 6 A 14 CM, ACABAMENTO COM ACETATO OU BRILHANTE, FIXAÇÃO COM PARAFUSO, SEM GUARNIÇÃO/ ALIZAR, DIMENSÕES 100X120 CM, VEDAÇÃO COM	m²	2,54	275,67	R\$ 525,15	2,54	R\$ 525,15	2,54	R\$ 525,15	0%
6.10	9484	ORSE	Pintura de acabamento com lixamento e aplicação de 02 demãos de esmalte sintético brilhante sobre madeira (Sovinit ou similar)	m²	31,49	40,62	R\$ 959,34	31,49	R\$ 959,34	31,49	R\$ 959,34	0%
6.11	101965	SINAPI	PEITORIL LINEAR EM GRANITO OU MÁRMORE, L = 15CM, ASSENTADO COM ARGAMASSA 1:6 COM ADITIVO. AF_11/2020	M	6	183,89	R\$ 827,51	6,00	R\$ 827,51	6,00	R\$ 827,51	0%
6.12	7696	ORSE	Pintura de Gradil Metálico padrão CEHOP, confeccionado com barras chata 2" x 5/16", com 01 demão de tinta anti-corrosiva - zarcão e 02 demãos de esmalte sintético (medir somente uma vez)	m²	4,46	84,93	R\$ 284,09	4,46	R\$ 284,09	4,46	R\$ 284,09	0%
6.13	96689	SINAPI	SOLEIRA EM GRANITO, LARGURA 15 CM, ESPESSURA 2,0 CM. AF_09/2020	M	4,46	139,84	R\$ 467,76	4,46	R\$ 467,76	4,46	R\$ 467,76	0%
7			<b>PINTURA</b>		1	153,96	R\$ 70.929,73					
7.1	86485	SINAPI	FUNDO SELADOR ACRILICO, APLICAÇÃO MANUAL EM PAREDE, UMA DEMÃO, AF_04/2023	m²	636,5	5,29	R\$ 2.525,31		R\$ 0,00	636,50	R\$ 2.525,31	0%
7.2	96135	SINAPI	APLICAÇÃO MANUAL DE MASSA ACRILICA EM PAREDES EXTERNAS DE CASAS, DUAS DEMÃOS. AF_03/2024	m²	201,13	37,01	R\$ 5.592,87		R\$ 0,00	201,13	R\$ 5.592,87	0%
7.3	89489	SINAPI	PINTURA LATEX ACRILICA PREMIUM, APLICAÇÃO MANUAL EM PAREDES, DUAS DEMÃOS. AF_04/2023	m²	636,5	16,65	R\$ 7.949,29		R\$ 0,00	636,50	R\$ 7.949,29	0%
7.4	89485	SINAPI	FUNDO SELADOR ACRILICO, APLICAÇÃO MANUAL EM PAREDE, UMA DEMÃO, AF_04/2023	m²	480,68	8,36	R\$ 3.013,86	480,68	R\$ 3.013,86	480,68	R\$ 3.013,86	0%
7.5	96135	SINAPI	APLICAÇÃO MANUAL DE MASSA ACRILICA EM PAREDES EXTERNAS DE CASAS, DUAS DEMÃOS. AF_03/2024	m²	916,05	63,15	R\$ 43.386,41	916,05	R\$ 43.386,41	916,05	R\$ 43.386,41	0%
7.6	89489	SINAPI	PINTURA LATEX ACRILICA PREMIUM, APLICAÇÃO MANUAL EM PAREDES, DUAS DEMÃOS. AF_04/2023	m²	480,68	23,50	R\$ 8.471,99	480,68	R\$ 8.471,99	480,68	R\$ 8.471,99	0%
8			<b>INSTALAÇÕES HIDRAULICAS</b>		1	4.237,44	R\$ 4.883,46					
8.1	102610	SINAPI	CAIXA D'ÁGUA EM POLIETILENO, 3000 LITROS - FORNECIMENTO E INSTALAÇÃO. AF_06/2021	UN	1	2.352,94	R\$ 1.764,71		R\$ 0,00	1,00	R\$ 1.764,71	0%
8.2	1980	ORSE	Revisão de ponto de esgoto tipo 1	un	4	45,03	R\$ 135,09	4,00	R\$ 135,09	4,00	R\$ 135,09	0%

Franklin de Sousa  
 CR 12.160.257-0

GLOBAL CONSTRUÇÕES  
 Camilla Ribeiro C. B. C. Ferreira  
 Eng. Civil  
 CREA-BA 051602557-0









10.1	86914	SINAPI	TORNEIRA CROMADA 1/2" OU 3/4" PARA TANQUE, PADRÃO MÉDIO - FORNECIMENTO E INSTALAÇÃO. AF_01/2020	UN	3	128,41	R\$ 286,92	R\$ 0,00	3,00	R\$ 286,92	R\$	0%
10.2	2056	ORSE	Assento plástico, universal, branco, para vaso sanitário, padrão popular	un	4	28,91	R\$ 86,73	R\$ 0,00	4,00	R\$ 86,73	R\$	0%
10.3	86889	SINAPI	BANCADA DE GRANITO CINZA POLIDO, DE 1,50 X 0,60 M, PARA PIA DE COZINHA - FORNECIMENTO E INSTALAÇÃO. AF_01/2020	UN	1	755,67	R\$ 566,68	R\$ 0,00	1,00	R\$ 566,68	R\$	0%
10.4	2097	ORSE	Pia de cozinha com bancada em aço inox, dim 1,00x0,60m, c/ 01 cuba, sifão cromado, válvula cromada e torneira cromada, concretada e assentada. Rev.03	un	1	1.248,42	R\$ 936,32	R\$ 0,00	1,00	R\$ 936,32	R\$	0%
10.5	86932	SINAPI	VASO SANITÁRIO SIFONADO COM CAIXA ACOPLADA LOUÇA BRANCA - PADRÃO MÉDIO, INCLUSIVE ENGATE FLEXÍVEL EM METAL CROMADO, 1/2" X 40CM - FORNECIMENTO E INSTALAÇÃO. AF_01/2020	UN	4	668,70	R\$ 2.006,10	R\$ 0,00	4,00	R\$ 2.006,10	R\$	0%
11			<b>SERVIÇOS DIVERSOS</b>		1	<b>35.323,95</b>	<b>R\$ 28.109,25</b>					
11.1	91181	SINAPI	FIXAÇÃO DE TUBOS HORIZONTAIS DE PVC AGUAPVC ESGOTO/PVC PLUVIAL/CVPC/PCOBRE OU AÇO. DIÂMETROS MAIORES QUE 75 MM E MENORES OU IGUAIS A 100 MM, COM ABRAÇADEIRA TIPO D COM PARAFUSO DE FIXAÇÃO 4", FIXADA DIRETAMENTE NA LAJE OU PAREDE. AF_09/2023	M	40	31,20	R\$ 936,00	R\$ 0,00	40,00	R\$ 936,00	R\$	0%
11.2	13771	ORSE	Brinquedo - Casa suspensa em eucalipto autoclavado perfurado, com balanços e escadaria, acabamento com selador com proteção UV, cor natural, stain ou similar. Medidas conforme projeto. Obra - Praça de primeira infância Parque da cidade	un	1	35.258,00	R\$ 26.443,50	R\$ 0,00	0,00	R\$ 0,00	R\$	100%
11.3	12777	ORSE	Pintura de Letras - letreiro, sobre paredes, com fixamento, aplicação de 01 demão de líquido selador acrílico, 02 demãos de massa acrílica e 02 demãos de tinta pva látex convencional para exteriores	un	28	34,75	R\$ 729,75	R\$ 0,00	0,00	R\$ 0,00	R\$	100%
12			<b>SERVIÇOS FINAIS</b>		1	<b>2,85</b>	<b>R\$ 376,66</b>					
12.1	2450	ORSE	Limpeza geral	m²	177,15	2,85	R\$ 376,66	R\$ 0,00	0,00	R\$ 0,00	R\$	100%
13			<b>ESTRUTURA</b>		1	<b>4.063,46</b>	<b>R\$ 77.727,44</b>					
13.1	92762	SINAPI	ARMADAÇÃO DE PILAR OU VIGA DE ESTRUTURA CONVENCIONAL DE CONCRETO ARMADO UTILIZANDO AÇO CA-50 DE 10,0 MM - MONTAGEM. AF_06/2022	KG	254,21	13,95	R\$ 2.659,67	R\$ 0,00	254,21	R\$ 2.659,67	R\$	0%
13.2	103669	SINAPI	CONCRETAGEM DE PILARES, FCK = 25 MPA, COM USO DE BALDES - LANÇAMENTO, ADENSAMENTO E ACABAMENTO. AF_02/2022	m³	8,21	1.219,17	R\$ 7.507,04	R\$ 0,00	8,21	R\$ 7.507,04	R\$	0%
13.3	104919	SINAPI	ARMADAÇÃO DE SAPATA ISOLADA, VIGA BALDRAME E SAPATA CORRIDA UTILIZANDO AÇO CA-50 DE 10 MM - MONTAGEM. AF_01/2024	KG	294,4	16,27	R\$ 3.592,42	R\$ 0,00	294,40	R\$ 3.592,42	R\$	0%
13.4	103682	SINAPI	CONCRETAGEM DE VIGAS E LAJES, FCK=25 MPA, PARA QUALQUER TIPO DE LAJE COM BALDES EM EDIFICAÇÃO TERRELA - LANÇAMENTO, ADENSAMENTO E ACABAMENTO. AF_02/2022	m³	10,26	1.241,91	R\$ 9.556,50	R\$ 0,00	10,26	R\$ 9.556,50	R\$	0%
13.5	96523	SINAPI	ESCAVAÇÃO MANUAL PARA BLOCO DE COROAMENTO OU SAPATA (INCLUINDO ESCAVAÇÃO PARA COLOCAÇÃO DE FÓRMAS). AF_01/2024	m³	19,97	126,61	R\$ 1.896,30	R\$ 0,00	19,97	R\$ 1.896,30	R\$	0%
13.6	96558	SINAPI	CONCRETAGEM DE SAPATA, FCK 30 MPA, COM USO DE BOMBA - LANÇAMENTO, ADENSAMENTO E ACABAMENTO. AF_01/2024	m³	8,64	952,91	R\$ 6.174,86	R\$ 0,00	8,64	R\$ 6.174,86	R\$	0%
13.7	92264	SINAPI	FABRICAÇÃO DE FÓRMA PARA PILARES E ESTRUTURAS SIMILARES, EM CHAPA DE MADEIRA COMPENSADA PLASTIFICADA, E = 18 MM. AF_09/2020	m²	41,4	243,82	R\$ 7.570,61	R\$ 0,00	41,40	R\$ 7.570,61	R\$	0%
13.8	92266	SINAPI	FABRICAÇÃO DE FÓRMA PARA VIGAS, EM CHAPA DE MADEIRA COMPENSADA PLASTIFICADA, E = 18 MM. AF_09/2020	m²	205	180,15	R\$ 27.698,06	R\$ 0,00	205,00	R\$ 27.698,06	R\$	0%

Franklin da Silva  
Eng. Civil

GLOBAL CONSTRUÇÕES  
Camilla Ribeiro C. B. C. Ferreira  
Eng. Civil  
CREA-BA 051602567-0



13.9	98557	SINAPI	IMPERMEABILIZAÇÃO DE SUPERFÍCIE COM EMULSÃO ASFÁLTICA. 2 DEMÃOS. AF_09/2023	m²	85,5	54,55	R\$ 3.498,02		R\$ 0,00	85,50	R\$ 3.498,02	R\$	-	0%
13.10	92762	SINAPI	ARMAÇÃO DE PILAR OU VIGA DE ESTRUTURA CONVENCIONAL DE CONCRETO ARMADO UTILIZANDO AÇO CA-50 DE 10,0 MM - MONTAGEM. AF_06/2022	KG	715,2	14,12	R\$ 7.573,97	715,20	R\$ 7.573,97	715,20	R\$ 7.573,97	R\$	-	0%
<b>14</b>			<b>ADMINISTRAÇÃO DE OBRA</b>			<b>201,05</b>	<b>R\$ 13.350,72</b>							
14.1	90776	SINAPI	ENCARREGADO GERAL COM ENCARGOS COMPLEMENTARES	H	128	47,39	R\$ 4.549,44	12,80	R\$ 454,94	121,60	R\$ 4.321,97	R\$	227,47	5%
14.2	90777	SINAPI	ENGENHEIRO CIVIL DE OBRA JUNIOR COM ENCARGOS COMPLEMENTARES	H	60	149,20	R\$ 6.714,00	6,00	R\$ 671,40	57,00	R\$ 6.378,30	R\$	335,70	5%
14.3	13042	ORSE	Deslocamento de Equipe Técnica (Engenheiro/Técnico/Auxiliar/Motorista) por veículo - Rev 01	km	624	4,46	R\$ 2.087,28	62,40	R\$ 208,73	592,80	R\$ 1.982,92	R\$	104,36	5%
							<b>R\$ 344.450,41</b>	<b>BM: 05</b>	<b>R\$ 109.970,06</b>	<b>ACUMULADO</b>	<b>R\$ 316.230,96</b>	<b>R\$ 28.219,44</b>		

  
**GLOBAL CONSTRUÇÕES**  
 Camilla Ribeiro C. B. C. Ferreira  
 Eng. Civil  
 CREA-BA 051602557-0

TOTAL DA OBRA	344.450,41
TOTAL DO PERÍODO	109.970,06
TOTAL ACUMULADO	316.230,96
SALDO CONTRATUAL	28.219,44

  
 Franklin de J. Sosa



































**GLOBAL  
CONSTRUÇÕES**

# RELATÓRIO FOTOGRÁFICO

PREGÃO ELETRÔNICO <b>003/2025</b>	ORDEM DE SERVIÇO: <b>002/2025</b>	CONTRATANTE: <b>Prefeitura Municipal de Santaluz-Ba CNPJ/MF nº 13.807.870/0001-19</b>	OBJETO: <b>Obra de Manutenção e Reforma com Fornecimento de materiais, Ferramentas, Equipamentos e Mão de Obra- da Escola Municipal José Luiz dos Santos- Povoado Lameiro (Escorrega)- SantaLuz</b>
ATA: <b>001/2025</b>		CONTRATADA: <b>GLOBAL CNPJ/MF nº 23.694.541/0001-62</b>	
BOLETIM DE MEDIÇÃO <b>BM-05</b>	DATA DA MEDIÇÃO: <b>21/10/2025</b>		

## ANDAMENTO GERAL DA OBRA

**1**



**DESCRIÇÃO**

DEMOLIÇÃO DE ALVENARIA DE BLOCO FURADO

**2**



**DESCRIÇÃO**

Alvenaria bloco cerâmico vedação, 9x19x24cm, e=9cm

**3**



**DESCRIÇÃO**

ARMAÇÃO DE PILAR OU VIGA DE ESTRUTURA CONVENCIONAL DE CONCRETO ARMADO UTILIZANDO AÇO CA-50 DE 10,0 MM

**4**

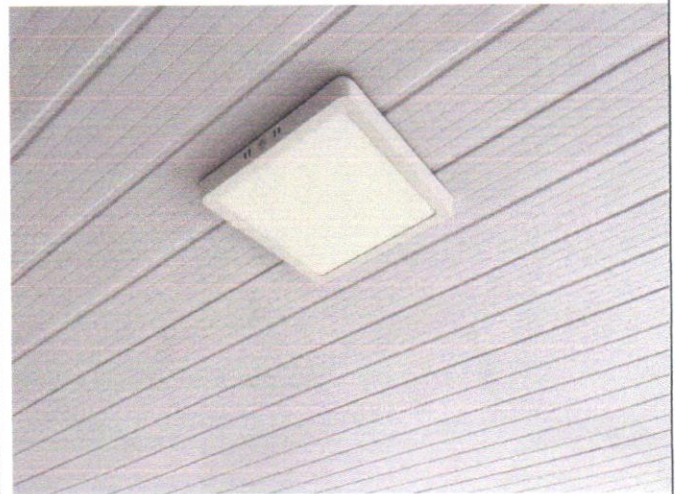

**DESCRIÇÃO**

LUMINÁRIA TIPO SPOT, DE SOBREPOR, COM 1 LÂMPADA FLUORESCENTE DE 15 W, SEM REATOR

**GLOBAL CONSTRUÇÕES**  
Camilla Ribeiro C. B. C. Ferreira  
Eng. Civil  
CREA-BA 051602557-0

Franklin de S. S. S. S.







**GLOBAL  
CONSTRUÇÕES**

# RELATÓRIO FOTOGRÁFICO

PREGÃO ELETRÔNICO <b>003/2025</b>	ORDEM DE SERVIÇO: <b>002/2025</b>	CONTRATANTE: <b>Prefeitura Municipal de Santaluz-Ba CNPJ/MF nº 13.807.870/0001-19</b>	OBJETO: <b>Obra de Manutenção e Reforma com Fornecimento de materiais, Ferramentas, Equipamentos e Mão de Obra- da Escola Municipal José Luiz dos Santos- Povoado Lameiro (Escorrega)- SantaLuz</b>
ATA: <b>001/2025</b>		CONTRATADA: <b>GLOBAL CNPJ/MF nº 23.694.541/0001-62</b>	
BOLETIM DE MEDIÇÃO: <b>BM-05</b>	DATA DA MEDIÇÃO: <b>21/10/2025</b>		

**5**



**DESCRIÇÃO**

**FUNDO SELADOR ACRÍLICO, APLICAÇÃO  
MANUAL EM PAREDE**

**6**

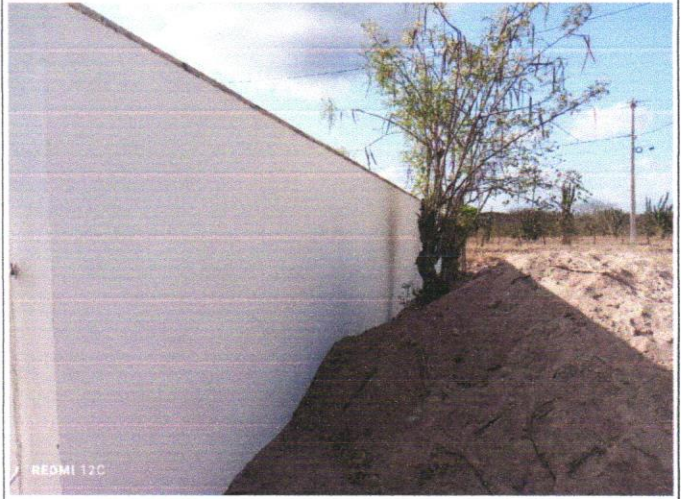

**DESCRIÇÃO**

**APLICAÇÃO MANUAL DE MASSA ACRÍLICA EM  
PAREDES EXTERNAS DE CASAS**

**7**



**DESCRIÇÃO**

**PINTURA LÁTEX ACRÍLICA PREMIUM, APLICAÇÃO  
MANUAL EM PAREDES**

**8**



**DESCRIÇÃO**

**PINTURA LÁTEX ACRÍLICA PREMIUM, APLICAÇÃO  
MANUAL EM PAREDES**

**GLOBAL CONSTRUÇÕES**  
Camilla Ribeiro C. B. C. Ferreira  
Eng. Civil  
CREA-BA 051602557-0

*Franklin de J. Sosa*  
Carimbo e Assinatura







**GLOBAL  
CONSTRUÇÕES**

## RELATÓRIO FOTOGRÁFICO

PREGÃO ELETRÔNICO <b>003/2025</b>	ORDEM DE SERVIÇO: <b>002/2025</b>	CONTRATANTE <b>Prefeitura Municipal de Santaluz-Ba CNPJ/MF nº 13.807.870/0001-19</b>	OBJETO: <b>Obra de Manutenção e Reforma com Fornecimento de materiais, Ferramentas, Equipamentos e Mão de Obra- da Escola Municipal José Luiz dos Santos- Povoado Lameiro (Escorrega)- SantaLuz</b>
ATA: <b>001/2025</b>		CONTRATADA: <b>GLOBAL CNPJ/MF nº 23.694.541/0001-62</b>	
BOLETIM DE MEDIÇÃO: <b>BM-05</b>	DATA DA MEDIÇÃO: <b>21/10/2025</b>		

**9**



**DESCRIÇÃO**

SOLEIRA EM GRANITO, LARGURA 15 CM,  
ESPESSURA 2,0 CM

**10**



**DESCRIÇÃO**

PEITORIL LINEAR EM GRANITO OU MÁRMORE, L =  
15CM

**11**



**DESCRIÇÃO**

Pintura de acabamento com lixamento e aplicação de  
02 demãos de esmalte sintético brilhante sobre  
madeira

**12**

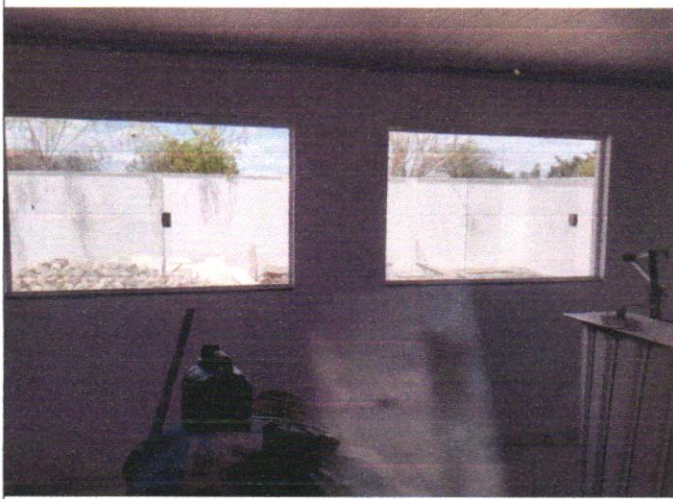

**DESCRIÇÃO**

JANELA DE ALUMÍNIO DE CORRER COM 2  
FOLHAS PARA VIDROS (VIDROS INCLUSOS),  
BATENTE/ REQUADRO 6 A 14 CM

**GLOBAL CONSTRUÇÕES**  
Camilla Ribeiro C. B. C. Ferreira  
Eng. Civil  
CREA-BA 051602557-0

Franklin de Jesus  
*(Handwritten signature)*







**GLOBAL  
CONSTRUÇÕES**

# RELATÓRIO FOTOGRÁFICO

PREGÃO ELETRÔNICO <b>003/2025</b>	ORDEM DE SERVIÇO: <b>002/2025</b>	CONTRATANTE: <b>Prefeitura Municipal de Santaluz-Ba CNPJ/MF nº 13.807.870/0001-19</b>	OBJETO: <b>Obra de Manutenção e Reforma com Fornecimento de materiais, Ferramentas, Equipamentos e Mão de Obra- da Escola Municipal José Luiz dos Santos- Povoado Lameiro (Escorrega)- SantaLuz</b>
ATA: <b>001/2025</b>		CONTRATADA: <b>GLOBAL CNPJ/MF nº 23.694.541/0001-62</b>	
BOLETIM DE MEDIÇÃO: <b>BM-05</b>	DATA DA MEDIÇÃO: <b>21/10/2025</b>		

**13**



**DESCRIÇÃO**

Imunização de madeira contra cupim, com aplicação de 01 demão de Pentox ou similar

**14**



**DESCRIÇÃO**

Forro de pvc, em régua de 10 ou 20 cm, aplicado, inclusive estrutura para fixação (perfis em PVC)

**15**

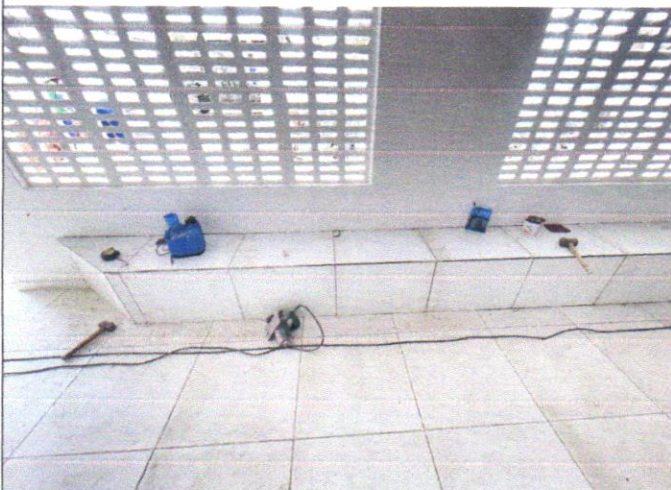

**DESCRIÇÃO**

REVESTIMENTO CERÂMICO PARA PISO COM PLACAS TIPO ESMALTADA DE DIMENSÕES 35X35

**16**



**DESCRIÇÃO**

EXECUÇÃO DE PASSEIO (CALÇADA) OU PISO DE CONCRETO COM CONCRETO MOLDADO IN LOCO, FEITO EM OBRA

**GLOBAL CONSTRUÇÕES**  
Camilla Ribeiro C. B. C. Ferreira  
Eng. Civil  
CREA-BA 051602557-0

Franlino de Jesus





**MINISTÉRIO DA FAZENDA**  
**SECRETARIA ESPECIAL DA RECEITA FEDERAL DO BRASIL**  
**Recibo de Entrega da Declaração de Débitos e Créditos Tributários Federais - DCTFWeb**

<b>CNPJ/CPF</b>	23.694.541/0001-62
<b>Nome</b>	GLOBAL CONSTRUCOES SERVICOS E MANUTENCOES LTDA
<b>Período de apuração</b>	09/2025
<b>Declaração Retificadora</b>	Sim
<b>Identificação da apuração de débitos</b>	34989597217 / eSocial 126742179 / Reinf CP

**Totalização dos tributos apurados no período**

<b>Tributos</b>	<b>Débitos Apurados</b>	<b>Saldo a Pagar</b>
<b>Contribuição Previdenciária Segurados</b>	R\$ 23.316,53	R\$ 0,00
<b>Contribuição Previdenciária Patronal</b>	R\$ 54.340,92	R\$ 0,00
<b>Contribuição para Outras Entidades e Fundos</b>	R\$ 6.560,93	R\$ 3.167,76
<b>Contribuições Diversas</b>	R\$ 0,00	R\$ 0,00
<b>COFINS</b>	R\$ 0,00	R\$ 0,00
<b>COSIRF</b>	R\$ 0,00	R\$ 0,00
<b>CPSS</b>	R\$ 0,00	R\$ 0,00
<b>CSLL</b>	R\$ 0,00	R\$ 0,00
<b>CSRF</b>	R\$ 0,00	R\$ 0,00
<b>IOF</b>	R\$ 0,00	R\$ 0,00
<b>IPI</b>	R\$ 0,00	R\$ 0,00
<b>IRPJ</b>	R\$ 0,00	R\$ 0,00
<b>IRRF</b>	R\$ 997,44	R\$ 997,44
<b>PIS</b>	R\$ 0,00	R\$ 0,00
<b>RET/Pagamento Unificado</b>	R\$ 0,00	R\$ 0,00
<b>TOTAL</b>	R\$ 85.215,82	R\$ 4.165,20

O presente Recibo de Entrega da DCTFWeb contém a transcrição da Ficha Resumo da referida declaração, que constitui confissão de dívida, de forma irrevogável, dos tributos declarados. Fica o declarante ciente de que os tributos declarados na DCTFWeb e não pagos serão enviados para inscrição em Dívida Ativa da União, conforme o disposto no parágrafo 2º do artigo 5º do Decreto-Lei nº 2.124, de 13 de junho de 1984, combinado com a Portaria MF nº 118, de 28 de junho de 1984, estando o declarante sujeito ainda a:

- 1) Sobre os tributos não pagos ou não recolhidos nos prazos legais incidirão multa e juros de mora, nos termos do art. 61 da Lei nº 9.430, de 27 de dezembro de 1996, combinado com o art. 35 da Lei nº 8.212, de 24 de julho de 1991;
- 2) inclusão no Cadastro Informativo de Créditos não Quitados do Setor Público Federal (CADIN), impedindo operações de crédito com recursos públicos, a concessão de incentivos fiscais e financeiros e a celebração de convênios e similares que envolvam desembolso de recursos públicos e respectivos aditamentos (Lei nº 10.522, de 19 de julho de 2002);
- 3) encaminhamento ao Ministério Público Federal de Representação Fiscal para Fins Penais nos casos que, em tese, tenham ocorrido crime contra a ordem tributária ou contra a previdência social, por deixar de recolher, no prazo legal, valor de tributo ou de contribuição social, descontado ou cobrado, na qualidade de sujeito passivo de obrigação e que deveria recolher aos cofres públicos (Lei nº 8.137, de 27 de dezembro de 1990 e Código Penal).

No caso de falta de apresentação ou de apresentação de declaração com incorreções ou omissões, o contribuinte ficará sujeito às multas previstas no artigo 32-A da Lei nº 8.212, de 1991, e no art. 7º da Lei nº 10.426, de 24 de abril de 2002.

Não surtirão efeitos as retificações de informações prestadas na DCTFWeb que pretendam excluir ou reduzir débitos:

- enviados para inscrição em Dívida Ativa da União, sejam eles saldos a pagar ou valores apurados em procedimento de auditoria interna;
- incluídos em parcelamento deferido;
- que tenham sido objeto de declaração de compensação não passível de retificação ou cancelamento.

Também não surtirão efeitos as retificações de débitos de tributos em relação aos quais o sujeito passivo tenha sido objeto de procedimento fiscal e/ou nos casos em que a apresentação da declaração ocorra após o prazo decadencial.

**Dados do Representante da Pessoa Jurídica**

<b>Nome</b>	IVAN RODRIGO FERREIRA DE ALMEIDA
<b>CPF</b>	030.200.175-60
<b>Telefone</b>	-





DCTFWeb recebida via internet pelo Agente Receptor **SEKPKU** em 10/10/2020 17:55:50

Nº do recibo de entrega 0000050000394495472

DCTFWeb transmitida com assinatura de certificado digital por 23.694.541/0001-62





### Detalhe da Guia Emitida

**Empregador:** 23.694.541 **Nome Empregador:** GLOBAL CONSTRUCOES SERVICOS E MANUTENCOES LTDA  
**Vencimento da Guia:** 20/10/2025  
**Número da Guia:** 0125101698147732-6 **Data Emissão:** 16/10/2025 18:35:16 (Brasília) **Emitida por:** 23.694.541/0001-62 - GLOBAL CONSTRUCOES

**Qtd. Trabalhadores FGTS:** 45 **Origem:** Gestão de Guias  
**Total Parcelado:** 0,00 **Total da Guia (FGTS + Consignado):** 9.592,67

#### Relação de Trabalhadores

Estabelecimento:		Tomador:												
23.694.541/0001-62		Sem Tomador												
Comp. Apuração	Comp. Referência	Nome Trabalhador	Matricula	CPF	Categoria	Vencimento	Tipo Depósito	Base Remuneração Total	Valor FGTS na Guia	Juros	Atualiz. Monetária	Multa	Total	
09/2025		ADRIEL SANTANA BARBOSA	849	121.225.595-00	101	20/10/2025	Mensal	1.548,98	123,91	0,00	0,00	0,00	123,91	
09/2025		AILSON DE JESUS COSTA	846	586.829.615-04	101	20/10/2025	Mensal	2.455,70	196,45	0,00	0,00	0,00	196,45	
09/2025		ALISON DAMASCENO MACHADO	840	073.193.945-02	101	20/10/2025	Mensal	3.359,13	268,73	0,00	0,00	0,00	268,73	
09/2025		ANDERSON EVANGELISTA DOS SANTOS	828	035.047.055-31	101	20/10/2025	Mensal	2.455,70	196,45	0,00	0,00	0,00	196,45	
09/2025		ANDRE DE SOUZA BISPO	43	788.635.035-91	101	20/10/2025	Mensal	1.616,22	129,29	0,00	0,00	0,00	129,29	
09/2025		ANTONIO ALVES DA SILVA	26	880.125.575-68	101	20/10/2025	Mensal	1.867,63	149,41	0,00	0,00	0,00	149,41	
09/2025		ANTONIO JOSE ROCHA MACHADO	843	393.201.625-49	101	20/10/2025	Mensal	4.500,00	360,00	0,00	0,00	0,00	360,00	
09/2025		COSMINHO FILOMENO DOS SANTOS	822	005.873.825-89	101	20/10/2025	Mensal	2.455,70	196,45	0,00	0,00	0,00	196,45	
09/2025		DARLISSON SANTOS	848	073.221.815-22	101	20/10/2025	Mensal	1.548,98	123,91	0,00	0,00	0,00	123,91	
09/2025		DENIS DA SILVA DE CASTRO	823	098.310.395-05	101	20/10/2025	Mensal	1.548,98	123,91	0,00	0,00	0,00	123,91	
09/2025		FRANCISCO ROGERIO NOGUEIRA DA SILVA	29	086.040.074-31	101	20/10/2025	Mensal	2.755,84	220,46	0,00	0,00	0,00	220,46	
09/2025		IVANILDO SANTOS DE JESUS	852	101.107.365-08	101	20/10/2025	Mensal	1.548,98	123,91	0,00	0,00	0,00	123,91	
09/2025		JAILSON ALVES DOS SANTOS	25	006.662.855-51	101	20/10/2025	Mensal	3.779,04	302,32	0,00	0,00	0,00	302,32	
09/2025		JAMERSON CARVALHO DA CONCEIÇÃO	829	062.605.925-90	101	20/10/2025	Mensal	1.612,22	128,97	0,00	0,00	0,00	128,97	
09/2025		JOCELINO SANTANA DOS SANTOS	30	358.563.228-94	101	20/10/2025	Mensal	2.455,70	196,45	0,00	0,00	0,00	196,45	
09/2025		JOILSON PEREIRA AVELINO	858	619.915.035-04	101	20/10/2025	Mensal	3.779,04	302,32	0,00	0,00	0,00	302,32	
09/2025		JOSE CLAUDIO MARQUES RIBEIRO	14	637.012.785-04	101	20/10/2025	Mensal	2.261,29	180,90	0,00	0,00	0,00	180,90	
09/2025		JOSE DOS SANTOS	850	909.266.335-20	101	20/10/2025	Mensal	2.455,70	196,45	0,00	0,00	0,00	196,45	
09/2025		JUNIO SOUZA SANTOS	851	061.757.525-89	101	20/10/2025	Mensal	2.455,70	196,45	0,00	0,00	0,00	196,45	
09/2025		LEONAN MARTINS DOS SANTOS	825	863.058.975-22	101	20/10/2025	Mensal	2.424,06	193,92	0,00	0,00	0,00	193,92	
09/2025		LUCAS SOUZA SANTANA	61	864.692.345-26	101	17/10/2025	Mensal	1.616,22	129,29	0,00	0,01	6,46	135,76	
09/2025		MAICON QUEIROZ KONIG	52	054.385.415-90	101	20/10/2025	Mensal	2.455,70	196,45	0,00	0,00	0,00	196,45	
09/2025		MARCELO BISPO DOS SANTOS	34	024.081.435-51	101	20/10/2025	Mensal	1.910,41	152,83	0,00	0,00	0,00	152,83	
09/2025		MARCOS GUILHERME COELHO SANTOS	51	859.291.315-20	101	20/10/2025	Mensal	3.779,04	302,32	0,00	0,00	0,00	302,32	
09/2025		MATHEUS LAMBERT CAVALCANTI	827	523.762.928-83	101	20/10/2025	Mensal	1.548,98	123,91	0,00	0,00	0,00	123,91	
09/2025		NEILSON GOMES SANTOS	847	053.873.935-57	101	20/10/2025	Mensal	2.261,29	180,90	0,00	0,00	0,00	180,90	
09/2025		OSEIAS DOS REIS SANTANA	60	489.745.365-87	101	20/10/2025	Mensal	2.455,70	196,45	0,00	0,00	0,00	196,45	
09/2025		OSVALDO BORGES TELES FILHO	22	356.453.185-87	101	16/10/2025	Mensal	3.779,04	302,32	0,00	0,05	15,11	317,48	
09/2025		PAULO REBOUCAS DA CRUZ	841	044.348.825-89	101	20/10/2025	Mensal	1.548,98	123,91	0,00	0,00	0,00	123,91	
09/2025		PEDRITO EVANGELISTA BARBOSA	842	022.655.535-65	101	20/10/2025	Mensal	2.455,70	196,45	0,00	0,00	0,00	196,45	
09/2025		REGINALDO CONCEIÇÃO SANTOS	27	021.482.225-70	101	16/10/2025	Mensal	2.455,70	196,45	0,00	0,03	9,82	206,30	
09/2025		RENATO FELIPE MORAIS DA SILVA	826	867.076.415-65	101	20/10/2025	Mensal	1.548,98	123,91	0,00	0,00	0,00	123,91	
09/2025		ROBSON ALMEIDA DOS SANTOS	844	408.320.508-30	101	20/10/2025	Mensal	2.455,70	196,45	0,00	0,00	0,00	196,45	
09/2025		RONISON ABRAAO DOS SANTOS COUTINHO	853	085.353.545-06	101	20/10/2025	Mensal	1.548,98	123,91	0,00	0,00	0,00	123,91	
09/2025		RONIVALDO CERQUEIRA VITORIO RAMOS	854	919.046.505-97	101	20/10/2025	Mensal	3.779,04	302,32	0,00	0,00	0,00	302,32	
09/2025		ROSANGELA SODRE BACELAR	53	776.394.995-34	101	20/10/2025	Mensal	1.601,49	128,11	0,00	0,00	0,00	128,11	
09/2025		RUAN DIEGO SANTANA VASCONCELOS	821	864.691.495-02	101	20/10/2025	Mensal	1.548,98	123,91	0,00	0,00	0,00	123,91	
09/2025		TAIARA SOARES DE CASTRO	58	984.807.155-53	101	20/10/2025	Mensal	2.500,00	200,00	0,00	0,00	0,00	200,00	



Todos os valores exibidos estão expressos em reais (R\$).



### Detalhe da Guia Emitida

**Empregador:** 23.694.541 **Nome Empregador:** GLOBAL CONSTRUCOES SERVICOS E MANUTENCOES LTDA **Qtd. Trabalhadores FGTS:** 45 **Origem:** Gestão de Guias  
**Vencimento da Guia:** 20/10/2025 **Total Parcelado:** 0,00 **Total da Guia (FGTS + Consignado):** 9.592,67  
**Número da Guia:** 0125101698147732-6 **Data Emissão:** 16/10/2025 18:35:16 (Brasília) **Emitida por:** 23.694.541/0001-62 - GLOBAL CONSTRUCOES

#### Relação de Trabalhadores

Estabelecimento:		Tomador:											
23.694.541/0001-62		Sem Tomador											
Comp. Apuração	Comp. Referência	Nome Trabalhador	Matricula	CPF	Categoria	Vencimento	Tipo Depósito	Base Remuneração Total	Valor FGTS na Guia	Juros	Atualiz. Monetária	Multa	Total
09/2025		UBIRATAN DE JESUS SANTOS	59	839.363.275-72	101	20/10/2025	Mensal	3.779,04	302,32	0,00	0,00	0,00	302,32
09/2025		VICENTE DA SILVA	845	001.744.135-80	101	20/10/2025	Mensal	2.455,70	196,45	0,00	0,00	0,00	196,45
09/2025		VIDAL MENDES DA SILVA	36	419.317.425-53	101	20/10/2025	Mensal	2.455,70	196,45	0,00	0,00	0,00	196,45
09/2025		WALES COSTA CRUZ	46	059.147.905-22	101	20/10/2025	Mensal	1.548,98	123,91	0,00	0,00	0,00	123,91
09/2025		WENDEL DE JESUS SANTOS	824	864.981.035-74	101	20/10/2025	Mensal	1.548,98	123,91	0,00	0,00	0,00	123,91
<b>Total do Tomador</b>							<b>Sem Tomador</b>	<b>101.922,92</b>	<b>8.153,59</b>	<b>0,00</b>	<b>0,09</b>	<b>31,39</b>	<b>8.185,07</b>
<b>Total do Estabelecimento</b>							<b>23.694.541/0001-62</b>	<b>101.922,92</b>	<b>8.153,59</b>	<b>0,00</b>	<b>0,09</b>	<b>31,39</b>	<b>8.185,07</b>
<b>Total FGTS</b>								<b>106.834,32</b>	<b>8.546,49</b>	<b>0,00</b>	<b>0,09</b>	<b>31,39</b>	<b>8.577,97</b>







### Detalhe da Guia Emitida

**Empregador:** 23.694.541 **Nome Empregador:** GLOBAL CONSTRUCOES SERVICOS E MANUTENCOES LTDA **Qtd. Trabalhadores FGTS:** 45 **Origem:** Gestão de Guias  
**Vencimento da Guia:** 20/10/2025 **Total Parcelado:** 0,00 **Total da Guia (FGTS + Consignado):** 9.592,67  
**Número da Guia:** 0125101698147732-6 **Data Emissão:** 16/10/2025 18:35:16 (Brasília) **Emitida por:** 23.694.541/0001-62 - GLOBAL CONSTRUCOES

#### Relação de Trabalhadores

Estabelecimento:		Tomador:												
Comp. Apuração	Comp. Referência	Nome Trabalhador	Matrícula	CPF	Categoria	Vencimento	Tipo Depósito	Base Remuneração Total	Valor FGTS na Guia	Juros	Atualiz. Monetária	Multa	Total	
09/2025		GERALDINO MARTINS DE ALMEIDA FILHO	17	944.964.205-20	101	20/10/2025	Mensal	2.455,70	196,45	0,00	0,00	0,00	196,45	
09/2025		GIVALDO DOS SANTOS REIS JUNIOR	18	031.681.375-37	101	20/10/2025	Mensal	2.455,70	196,45	0,00	0,00	0,00	196,45	
							<b>Total do Tomador</b>	<b>Sem Tomador</b>	<b>4.911,40</b>	<b>392,90</b>	<b>0,00</b>	<b>0,00</b>	<b>0,00</b>	<b>392,90</b>
							<b>Total do Estabelecimento</b>	<b>90.017.87716/72</b>	<b>4.911,40</b>	<b>392,90</b>	<b>0,00</b>	<b>0,00</b>	<b>0,00</b>	<b>392,90</b>
								<b>Total FGTS</b>	<b>106.834,32</b>	<b>8.546,49</b>	<b>0,00</b>	<b>0,09</b>	<b>31,39</b>	<b>8.577,97</b>





## Detalhe da Guia Emitida

**Empregador:** 23.694.541 **Nome Empregador:** GLOBAL CONSTRUCOES SERVICOS E MANUTENCOES LTDA **Qtd. Trabalhadores FGTS:** 45 **Origem:** Gestão de Guias  
**Vencimento da Guia:** 20/10/2025 **Total Parcelado:** 0,00 **Total da Guia (FGTS + Consignado):** 9.592,67  
**Número da Guia:** 0125101698147732-6 **Data Emissão:** 16/10/2025 18:35:16 (Brasília) **Emitida por:** 23.694.541/0001-62 - GLOBAL CONSTRUCOES

### Relação de Categorias

Estabelecimento: 23.694.541/0001-62											
Comp. Apuração	Categoria	Qtd. Trabalhadores	Base Remuneração Total	FGTS Mensal na Guia	FGTS Rescisório na Guia	Ind. Compensatória na Guia	Juros	Atualiz. Monetária	Multa	Total	
09/2025	101	43	101.922,92	8.153,59	0,00	0,00	0,00	0,09	31,39	8.185,07	
<b>Total do Estabelecimento</b>		<b>23.694.541/0001-62</b>	<b>101.922,92</b>	<b>8.153,59</b>	<b>0,00</b>	<b>0,00</b>	<b>0,00</b>	<b>0,09</b>	<b>31,39</b>	<b>8.185,07</b>	

Estabelecimento: 90.017.87716/72											
Comp. Apuração	Categoria	Qtd. Trabalhadores	Base Remuneração Total	FGTS Mensal na Guia	FGTS Rescisório na Guia	Ind. Compensatória na Guia	Juros	Atualiz. Monetária	Multa	Total	
09/2025	101	2	4.911,40	392,90	0,00	0,00	0,00	0,00	0,00	392,90	
<b>Total do Estabelecimento</b>		<b>90.017.87716/72</b>	<b>4.911,40</b>	<b>392,90</b>	<b>0,00</b>	<b>0,00</b>	<b>0,00</b>	<b>0,00</b>	<b>0,00</b>	<b>392,90</b>	
<b>Total FGTS</b>			<b>106.834,32</b>	<b>8.546,49</b>	<b>0,00</b>	<b>0,00</b>	<b>0,00</b>	<b>0,09</b>	<b>31,39</b>	<b>8.577,97</b>	

**Descrição das categorias:**

- 101 - Empregado - Geral, inclusive o empregado público da administração direta ou indireta contratado pela CLT
- 102 - Empregado - Trabalhador rural por pequeno prazo da Lei 11.718/2008
- 103 - Empregado - Aprendiz
- 104 - Empregado - Doméstico
- 105 - Empregado - Contrato a termo firmado nos termos de Lei 9.051/1998
- 106 - Trabalhador temporário - Contrato nos termos de Lei 5.019/1974
- 107 - Empregado - Contrato de trabalho Verde e Amarelo - com acordo para antecipação mensal da multa rescisória do FGTS
- 108 - Empregado - Contrato de trabalho Verde e Amarelo - com acordo para antecipação mensal da multa rescisória do FGTS
- 111 - Empregado - Contrato de trabalho intermitente
- 201 - Trabalhador avulso portuário
- 202 - Trabalhador avulso não portuário
- 301 - Servidor público titular de cargo efetivo, magistrado, ministro de Tribunal de Contas, conselheiro de Tribunal de Contas e membro do Ministério Público
- 302 - Servidor público ocupante de cargo exclusivo em comissão
- 303 - Exercente de mandato eletivo
- 304 - Servidor público exercente de mandato eletivo, inclusive com exercício de cargo em comissão
- 305 - Servidor público indicado para conselho ou órgão deliberativo, na condição de representante do governo, órgão ou entidade da administração pública
- 306 - Servidor público contratado por tempo determinado, sujeito a regime administrativo especial definido em lei própria
- 307 - Militar
- 308 - Conscrito
- 309 - Agente público - Outros
- 310 - Servidor público eventual
- 311 - Ministros, juizes, procuradores, promotores ou oficiais de justiça à disposição de Justiça Eleitoral
- 312 - Auxiliar local
- 401 - Dirigente Sindical - informação prestada pelo sindicato
- 410 - Trabalhador cedido/exercício em outro órgão/julz auxiliar - Informação prestada pelo cessionário/destino
- 701 - Contribuinte individual - Autônomo em geral, exceto se enquadrado em uma das demais categorias de contribuinte individual
- 711 - Contribuinte individual - Transportador autônomo de passageiros
- 712 - Contribuinte individual - Transportador autônomo de carga
- 721 - Contribuinte individual - Diretor não empregado, com FGTS
- 722 - Contribuinte individual - Diretor não empregado, sem FGTS
- 723 - Contribuinte individual - Empresário, sócio e membro de conselho de administração ou fiscal
- 731 - Contribuinte individual - Cooperado que presta serviços por intermédio de cooperativa de trabalho
- 734 - Contribuinte individual - Transportador cooperado que presta serviços por intermédio de cooperativa de trabalho
- 735 - Contribuinte individual - Cooperado filiado a cooperativa de produção
- 741 - Contribuinte individual - Microempreendedor individual
- 751 - Contribuinte individual - Magistrado classista temporário da Justiça do Trabalho ou da Justiça Eleitoral que seja aposentado de qualquer regime previdenciário
- 761 - Contribuinte individual - Associação eleito para direção de cooperativa, associação ou entidade de classe de qualquer natureza ou finalidade, bem como o síndico ou administrador eleito para exercer atividade de direção condominial, desde que recebam remuneração
- 771 - Contribuinte individual - Membro de conselho tutelar, nos termos da Lei 8.069/1990
- 781 - Ministro de confissão religiosa ou membro de vida consagrada, de congregação ou de ordem religiosa
- 901 - Estagiário
- 902 - Médico residente
- 903 - Bolsista, nos termos da Lei 8.958/1994
- 904 - Participante de curso de formação, como etapa de concurso público, sem vínculo de emprego/estatutário
- 905 - Atleta não profissional em formação que receba bolsa





### Detalhe da Guia Emitida

**Empregador:** 23.694.541 **Nome Empregador:** GLOBAL CONSTRUCOES SERVICOS E MANUTENCOES LTDA **Qtd. Trabalhadores FGTS:** 45 **Origem:** Gestão de Guias  
**Vencimento da Guia:** 20/10/2025 **Total Parcelado:** 0,00 **Total da Guia (FGTS + Consignado):** 9.592,67  
**Número da Guia:** 0125101698147732-6 **Data Emissão:** 16/10/2025 18:35:16 (Brasília) **Emitida por:** 23.694.541/0001-62 - GLOBAL CONSTRUCOES

#### Relação de Estabelecimentos

Comp. Apuração	Estabelecimento	Qtd. Trabalhadores	Base Remuneração Total	FGTS Mensal na Guia	FGTS Rescisório na Guia	Ind. Compensatória na Guia	Juros	Atualiz. Monetária	Multa	Total
09/2025	23.694.541/0001-62	43	101.922,92	8.153,59	0,00	0,00	0,00	0,09	31,39	8.185,07
09/2025	90.017.87716/72	2	4.911,40	392,90	0,00	0,00	0,00	0,00	0,00	392,90
<b>Total FGTS</b>			<b>106.834,32</b>	<b>8.546,49</b>	<b>0,00</b>	<b>0,00</b>	<b>0,00</b>	<b>0,09</b>	<b>31,39</b>	<b>8.577,97</b>





### Detalhe da Guia Emitida

**Empregador:** 23.694.541 **Nome Empregador:** GLOBAL CONSTRUCOES SERVICOS E MANUTENCOES LTDA **Qtd. Trabalhadores FGTS:** 45 **Origem:** Gestão de Guias  
**Vencimento da Guia:** 20/10/2025 **Total Parcelado:** 0,00 **Total da Guia (FGTS + Consignado):** 9.592,67  
**Número da Guia:** 0125101698147732-6 **Data Emissão:** 16/10/2025 18:35:16 (Brasília) **Emitida por:** 23.694.541/0001-62 - GLOBAL CONSTRUCOES

#### Relação de Tipos de Valor

**Estabelecimento:** 23.694.541/0001-62

Comp. Apuração	Tipo de Valor	Qtd. Trabalhadores	Base Remuneração Total	FGTS Mensal na Guia	FGTS Rescisório na Guia	Ind. Compensatória na Guia	Juros	Atualiz. Monetária	Multa	Total
09/2025	11 - FGTS mensal	43	101.922,92	8.153,59	0,00	0,00	0,00	0,09	31,39	8.185,07
<b>Total do Estabelecimento</b>		<b>23.694.541/0001-62</b>	<b>101.922,92</b>	<b>8.153,59</b>	<b>0,00</b>	<b>0,00</b>	<b>0,00</b>	<b>0,09</b>	<b>31,39</b>	<b>8.185,07</b>

**Estabelecimento:** 90.017.87716/72

Comp. Apuração	Tipo de Valor	Qtd. Trabalhadores	Base Remuneração Total	FGTS Mensal na Guia	FGTS Rescisório na Guia	Ind. Compensatória na Guia	Juros	Atualiz. Monetária	Multa	Total
09/2025	11 - FGTS mensal	2	4.911,40	392,90	0,00	0,00	0,00	0,00	0,00	392,90
<b>Total do Estabelecimento</b>		<b>90.017.87716/72</b>	<b>4.911,40</b>	<b>392,90</b>	<b>0,00</b>	<b>0,00</b>	<b>0,00</b>	<b>0,00</b>	<b>0,00</b>	<b>392,90</b>
<b>Total FGTS</b>			<b>106.834,32</b>	<b>8.546,49</b>	<b>0,00</b>	<b>0,00</b>	<b>0,00</b>	<b>0,09</b>	<b>31,39</b>	<b>8.577,97</b>







### Detalhe da Guia Emitida

**Empregador:** 23.694.541 **Nome Empregador:** GLOBAL CONSTRUCOES SERVICOS E MANUTENCOES LTDA **Qtd. Trabalhadores FGTS:** 45 **Origem:** Gestão de Guias  
**Vencimento da Guia:** 20/10/2025 **Total Parcelado:** 0,00 **Total da Guia (FGTS + Consignado):** 9.592,67  
**Número da Guia:** 0125101698147732-6 **Data Emissão:** 16/10/2025 18:35:16 (Brasília) **Emitida por:** 23.694.541/0001-62 - GLOBAL CONSTRUCOES

#### Relação de Tomadores de Serviço

**Tomador:** Sem Tomador

Comp. Apuração	Qtd. Trabalhadores	Base Remuneração Total	FGTS Mensal na Guia	FGTS Rescisório na Guia	Ind. Compensatória na Guia	Juros	Atualiz. Monetária	Multa	Total
09/2025	45	106.834,32	8.546,49	0,00	0,00	0,00	0,09	31,39	8.577,97
	<b>Total FGTS</b>	<b>106.834,32</b>	<b>8.546,49</b>	<b>0,00</b>	<b>0,00</b>	<b>0,00</b>	<b>0,09</b>	<b>31,39</b>	<b>8.577,97</b>





## Detalhe da Guia Emitida

**Empregador:** 23.694.541 **Nome Empregador:** GLOBAL CONSTRUCOES SERVICOS E MANUTENCOES LTDA **Qtd. Trabalhadores Consignado:** 2 **Origem:** Gestão de Guias  
**Vencimento da Guia:** 20/10/2025 **Total da Guia (Consignado):** 9.592,67  
**Número da Guia:** 0125101698147732-6 **Data Emissão:** 16/10/2025 18:35:16 (Brasília) **Emitida por:** 23.694.541/0001-62 - GLOBAL CONSTRUCOES

### Relação de Trabalhadores

Comp. Apuração	Vencimento	Nome Trabalhador	Matricula	CPF	Número do Contrato	Instituição Financeira	Valor Consignado na Guia
09/2025	20/10/2025	FRANCISCO ROGERIO NOGUEIRA DA SILVA	29	086.040.074-31	1528282140	121	283,66
09/2025	20/10/2025	MARCOS GUILHERME COELHO SANTOS	51	859.291.315-20	6047542103	626	731,04
<b>Total Consignado</b>							<b>1.014,70</b>





**MINISTÉRIO DA FAZENDA  
SECRETARIA ESPECIAL DA RECEITA FEDERAL DO BRASIL  
RELATÓRIO DA DECLARAÇÃO COMPLETA - DCTFWeb**

<b>Nome do Contribuinte</b>	GLOBAL CONSTRUCOES SERVICOS E MANUTENCOES LTDA	<b>CNPJ</b>	23.694.541/0001-62
<b>Período apuração</b>	09/2025	<b>Número do Recibo</b>	50000394495472
<b>Data/Hora da Transmissão</b>	16/10/2025 17:53:38	<b>Identificação da Apuração de Débitos</b>	34989597217 / eSocial 126742179 / Reinf CP

**Dados Iniciais**

<b>Classificação Tributária</b>	99-Pessoas Jurídicas em Geral
<b>Número do Recibo da Declaração Retificada</b>	50000390148820
<b>Missão Diplomática ou Repartição Consular</b>	0 - Sem acordo
<b>Ausência de Fatos Geradores</b>	Não

**Endereço**

<b>Logradouro</b>	SANTOS DUMONT	<b>Número</b>	1883
<b>Complemento</b>	ANDAR 3 SALA 305	<b>Bairro/Distrito</b>	CENTRO
<b>Município</b>	LAURO DE FREITAS	<b>UF</b>	BA
<b>CEP</b>	42702400	<b>Telefone</b>	7197002129
<b>Correio Eletrônico</b>	RODRIGO_DDD91@HOTMAIL.COM		

**Dados do Representante do Contribuinte e do Responsável pelo Preenchimento**

<b>Representante</b>	IVAN RODRIGO FERREIRA DE ALMEIDA	<b>CPF</b>	03920017560
<b>Telefone</b>	00000000		
<b>Correio Eletrônico</b>	-		
<b>Responsável pelo Preenchimento</b>	-		
<b>CPF</b>	-	<b>CRC</b>	-
<b>UF</b>	-	<b>Telefone</b>	-
<b>Correio Eletrônico</b>	-		

**Débito Apurado e Crédito Vinculado**

<b>Código da Receita</b>	1082-01	<b>Descrição</b>	CP SEGURADOS - EMPREGADOS/AVULSO
<b>Período Apuração Débito</b>	09/2025		
<b>Débito Apurado</b>	9.333,35		
<b>Deduções</b>	Salário Família: 325,00 Retenção Lei 9711/98: 9.008,35		
<b>Saldo a Pagar</b>	0,00		

**Débito Apurado e Crédito Vinculado**

<b>Código da Receita</b>	1099-01	<b>Descrição</b>	CP SEGURADOS - CONTRIBUINTES INDIVIDUAIS - 11%
<b>Período Apuração Débito</b>	09/2025		
<b>Débito Apurado</b>	13.983,18		
<b>Deduções</b>	Retenção Lei 9711/98: 13.983,18		
<b>Saldo a Pagar</b>	0,00		

**Débito Apurado e Crédito Vinculado**

<b>Código da Receita</b>	1138-01	<b>Descrição</b>	CP PATRONAL - EMPREGADOS/AVULSOS
<b>Período Apuração Débito</b>	09/2025		
<b>Débito Apurado</b>	21.641,79		
<b>Deduções</b>	Retenção Lei 9711/98: 21.641,79		
<b>Saldo a Pagar</b>	0,00		



**Débito Apurado e Crédito Vinculado**

<b>Código da Receita</b>	1138-01	<b>Descrição</b>	CP PATRONAL - EMPREGADOS/AVULSOS
<b>CNO</b>	90.017.87716/72	<b>CNPJ Prest/Incorp /SCP</b>	-
<b>Período Apuração Débito</b>	09/2025		
<b>Débito Apurado</b>	982,28		
<b>Deduções</b>	Retenção Lei 9711/98: 982,28		
<b>Saldo a Pagar</b>	0,00		

**Débito Apurado e Crédito Vinculado**

<b>Código da Receita</b>	1138-04	<b>Descrição</b>	CP PATRONAL - CONTRIBUINTES INDIVIDUAIS
<b>Período Apuração Débito</b>	09/2025		
<b>Débito Apurado</b>	25.424,09		
<b>Deduções</b>	Retenção Lei 9711/98: 25.424,09		
<b>Saldo a Pagar</b>	0,00		

**Débito Apurado e Crédito Vinculado**

<b>Código da Receita</b>	1646-01	<b>Descrição</b>	CP PATRONAL - GILRAT AJUSTADO
<b>Período Apuração Débito</b>	09/2025		
<b>Débito Apurado</b>	6.019,55		
<b>Deduções</b>	Retenção Lei 9711/98: 6.019,55		
<b>Saldo a Pagar</b>	0,00		

**Débito Apurado e Crédito Vinculado**

<b>Código da Receita</b>	1646-01	<b>Descrição</b>	CP PATRONAL - GILRAT AJUSTADO
<b>CNO</b>	90.017.87716/72	<b>CNPJ Prest/Incorp /SCP</b>	-
<b>Período Apuração Débito</b>	09/2025		
<b>Débito Apurado</b>	273,21		
<b>Deduções</b>	Retenção Lei 9711/98: 273,21		
<b>Saldo a Pagar</b>	0,00		

**Débito Apurado e Crédito Vinculado**

<b>Código da Receita</b>	1170-01	<b>Descrição</b>	CP TERCEIROS - SALÁRIO EDUCAÇÃO
<b>Período Apuração Débito</b>	09/2025		
<b>Débito Apurado</b>	2.705,22		
<b>Deduções</b>	Retenção Lei 9711/98: 2.705,22		
<b>Saldo a Pagar</b>	0,00		

**Débito Apurado e Crédito Vinculado**

<b>Código da Receita</b>	1170-01	<b>Descrição</b>	CP TERCEIROS - SALÁRIO EDUCAÇÃO
<b>CNO</b>	90.017.87716/72	<b>CNPJ Prest/Incorp /SCP</b>	-
<b>Período Apuração Débito</b>	09/2025		
<b>Débito Apurado</b>	122,78		
<b>Deduções</b>	Retenção Lei 9711/98: 122,78		
<b>Saldo a Pagar</b>	0,00		

**Débito Apurado e Crédito Vinculado**

<b>Código da Receita</b>	1176-01	<b>Descrição</b>	CP TERCEIROS - INCRA
<b>Período Apuração Débito</b>	09/2025		
<b>Débito Apurado</b>	216,41		
<b>Deduções</b>	Retenção Lei 9711/98: 216,41		
<b>Saldo a Pagar</b>	0,00		





**Débito Apurado e Crédito Vinculado**

<b>Código da Receita</b>	1176-01	<b>Descrição</b>	CP TERCEIROS - INCRA
<b>CNO</b>	90.017.87716/72	<b>CNPJ Prest/Incorp /SCP</b>	-
<b>Período Apuração Débito</b>	09/2025		
<b>Débito Apurado</b>	9,82		
<b>Deduções</b>	Retenção Lei 9711/98: 9,82		
<b>Saldo a Pagar</b>	0,00		

**Débito Apurado e Crédito Vinculado**

<b>Código da Receita</b>	1181-01	<b>Descrição</b>	CP TERCEIROS - SENAI
<b>Período Apuração Débito</b>	09/2025		
<b>Débito Apurado</b>	1.082,08		
<b>Deduções</b>	Retenção Lei 9711/98: 338,94		
<b>Saldo a Pagar</b>	743,14		

**Débito Apurado e Crédito Vinculado**

<b>Código da Receita</b>	1181-01	<b>Descrição</b>	CP TERCEIROS - SENAI
<b>CNO</b>	90.017.87716/72	<b>CNPJ Prest/Incorp /SCP</b>	-
<b>Período Apuração Débito</b>	09/2025		
<b>Débito Apurado</b>	49,11		
<b>Saldo a Pagar</b>	49,11		

**Débito Apurado e Crédito Vinculado**

<b>Código da Receita</b>	1184-01	<b>Descrição</b>	CP TERCEIROS - SESI
<b>CNO</b>	90.017.87716/72	<b>CNPJ Prest/Incorp /SCP</b>	-
<b>Período Apuração Débito</b>	09/2025		
<b>Débito Apurado</b>	73,67		
<b>Saldo a Pagar</b>	73,67		

**Débito Apurado e Crédito Vinculado**

<b>Código da Receita</b>	1200-01	<b>Descrição</b>	CP TERCEIROS - SEBRAE
<b>CNO</b>	90.017.87716/72	<b>CNPJ Prest/Incorp /SCP</b>	-
<b>Período Apuração Débito</b>	09/2025		
<b>Débito Apurado</b>	29,46		
<b>Saldo a Pagar</b>	29,46		

**Débito Apurado e Crédito Vinculado**

<b>Código da Receita</b>	1184-01	<b>Descrição</b>	CP TERCEIROS - SESI
<b>Período Apuração Débito</b>	09/2025		
<b>Débito Apurado</b>	1.623,13		
<b>Saldo a Pagar</b>	1.623,13		

**Débito Apurado e Crédito Vinculado**

<b>Código da Receita</b>	1200-01	<b>Descrição</b>	CP TERCEIROS - SEBRAE
<b>Período Apuração Débito</b>	09/2025		
<b>Débito Apurado</b>	649,25		
<b>Saldo a Pagar</b>	649,25		



**Débito Apurado e Crédito Vinculado**

<b>Código da Receita</b>	0561-07	<b>Descrição</b>	IRRF - RD TRB ASSAL PAÍS/AUS NO EXT A SERV PAÍS
<b>Período Apuração Débito</b>	09/2025		
<b>Débito Apurado</b>	997,44		
<b>Saldo a Pagar</b>	997,44		





Empresa: GLOBAL CONSTRUÇÕES SERVIÇOS E MANUTENÇÕES LTDA

Emissão: 30/09/2025 16:44

Estabelecimento: Matriz

Usuário: SETOR PESSOAL

CNPJ/CEI: 23694541000162

Departamento: OPERACIONAL

**setembro/2025**

Colaborador :	849	<b>ADRIEL SANTANA BARBOSA</b>	Admissão:	16/08/2025	Matricula:	849
Cargo:	717020	SERVENTE COMUM	Situação:	Ativo		
CTPS:	1212255-9500\SE	Salário Base:	1.548,98	Tipo de Salário:	Mensalista	
Evento		Referência	Tipo	Provento	Desconto	
1	SALARIO BASE	220,00	hora(s)	1.548,98	A	
112	SALARIO FAMILIA	1,00	cota(s)	65,00	A	
66	LIQUIDO DE ADIANTAMENTO QUINZENAL	100,00%			619,59	A
108	INSS	7,53%			116,63	A
187	VALE ALIMENTAÇÃO C/R VINCULADA AO PAT	5,00%			28,13	A
446	TAXA ASSISTENCIAL	1,50%			23,23	A
				1.613,98	787,58	
				<b>Líquido:</b>	826,40	
Assinatura		1.548,98	1.548,98	123,92	0,00	

Colaborador :	846	<b>AILSON DE JESUS COSTA</b>	Admissão:	01/08/2025	Matricula:	846
Cargo:	715210	PEDREIRO	Situação:	Ativo		
CTPS:	060094-00018\BA	Salário Base:	2.455,70	Tipo de Salário:	Mensalista	
Evento		Referência	Tipo	Provento	Desconto	
1	SALARIO BASE	220,00	hora(s)	2.455,70	A	
66	LIQUIDO DE ADIANTAMENTO QUINZENAL	100,00%			982,28	A
108	INSS	8,07%			198,24	A
187	VALE ALIMENTAÇÃO C/R VINCULADA AO PAT	5,00%			28,13	A
446	TAXA ASSISTENCIAL	1,50%			36,84	A
				2.455,70	1.245,49	
				<b>Líquido:</b>	1.210,21	
Assinatura		2.455,70	2.455,70	196,46	0,00	

Colaborador :	840	<b>ALISON DAMASCENO MACHADO</b>	Admissão:	01/08/2025	Matricula:	840
Cargo:	710205	CABO DE TURMA	Situação:	Ativo		
CTPS:	4553768-0040\BA	Salário Base:	3.359,13	Tipo de Salário:	Mensalista	
Evento		Referência	Tipo	Provento	Desconto	
1	SALARIO BASE	220,00	hora(s)	3.359,13	A	
66	LIQUIDO DE ADIANTAMENTO QUINZENAL	100,00%			1.343,65	A
108	INSS	8,83%			296,50	A
111	IRRF	7,50%			24,23	A
187	VALE ALIMENTAÇÃO C/R VINCULADA AO PAT	5,00%			35,63	A
446	TAXA ASSISTENCIAL	1,50%			50,39	A
				3.359,13	1.750,40	
				<b>Líquido:</b>	1.608,73	
Assinatura		3.359,13	3.359,13	268,73	2.751,93	

Colaborador :	828	<b>ANDERSON EVANGELISTA DOS SANTOS</b>	Admissão:	16/07/2025	Matricula:	828
Cargo:	716610	PINTOR	Situação:	Ativo		
CTPS:	9265598-0010\BA	Salário Base:	2.455,70	Tipo de Salário:	Mensalista	
Evento		Referência	Tipo	Provento	Desconto	
1	SALARIO BASE	220,00	hora(s)	2.455,70	A	
66	LIQUIDO DE ADIANTAMENTO QUINZENAL	100,00%			982,28	A
108	INSS	8,07%			198,24	A
187	VALE ALIMENTAÇÃO C/R VINCULADA AO PAT	5,00%			28,13	A
446	TAXA ASSISTENCIAL	1,50%			36,84	A
				2.455,70	1.245,49	
				<b>Líquido:</b>	1.210,21	
Assinatura		2.455,70	2.455,70	196,46	0,00	



Empresa: GLOBAL CONSTRUÇÕES SERVIÇOS E MANUTENÇÕES LTDA

Emissão: 30/09/2025 16:44

Estabelecimento: Matriz

Usuário: SETOR PESSOAL

CNPJ/CEI: 23694541000162

Departamento: OPERACIONAL

## setembro/2025

Colaborador :43	<b>ANDRE DE SOUZA BISPO</b>				Admissão:	19/08/2024	Matricula:	43
Cargo:	717020	AJUDANTE PRATICO			Situação:	Ativo		
CTPS:	3535419-0001\BA	Salário Base:	1.616,22	Tipo de Salário:	Mensalista			
Evento		Referência	Tipo	Provento		Desconto		
1	SALARIO BASE	220,00	hora(s)	1.616,22				
66	LIQUIDO DE ADIANTAMENTO QUINZENAL	100,00%				646,49 A		
108	INSS	7,59%				122,68 A		
187	VALE ALIMENTAÇÃO C/R VINCULADA AO PAT	5,00%				28,13 A		
446	TAXA ASSISTENCIAL	1,50%				24,24 A		
				1.616,22		821,54		
		Base INSS	Base FGTS	FGTS	Base IRRF	<b>Líquido:</b> 794,68		
Assinatura		1.616,22	1.616,22	129,30	0,00			

Colaborador :26	<b>ANTONIO ALVES DA SILVA</b>				Admissão:	01/02/2024	Matricula:	26
Cargo:	717020	AJUDANTE PRATICO			Situação:	Férias 17/09/2025 até 16/10/2025		
CTPS:	8801255-7568\BA	Salário Base:	1.616,22	Tipo de Salário:	Mensalista			
Evento		Referência	Tipo	Provento		Desconto		
136	FERIAS	14,00	dias(s)	754,24				
137	1/3 FERIAS	14,00	dias(s)	251,41				
140	DIAS TRABALHADOS	16,00	dias(s)	861,98				
108	INSS	7,78%				145,31 A		
143	ADIANTAMENTO DE FERIAS -ESOCIAL		R\$			930,23 A		
187	VALE ALIMENTAÇÃO C/R VINCULADA AO PAT	5,00%				15,00 A		
446	TAXA ASSISTENCIAL	1,50%				12,93 A		
				1.867,63		1.103,47		
		Base INSS	Base FGTS	FGTS	Base IRRF	<b>Líquido:</b> 764,16		
Assinatura		1.867,63	1.867,63	149,41	0,00			

Colaborador :843	<b>ANTONIO JOSE ROCHA MACHADO</b>				Admissão:	01/08/2025	Matricula:	843
Cargo:	992205	ENCARREGADO GERAL			Situação:	Ativo		
CTPS:	3932016-2549\BA	Salário Base:	4.500,00	Tipo de Salário:	Mensalista			
Evento		Referência	Tipo	Provento		Desconto		
1	SALARIO BASE	220,00	hora(s)	4.500,00				
66	LIQUIDO DE ADIANTAMENTO QUINZENAL	100,00%				1.800,00 A		
108	INSS	9,77%				439,58 A		
111	IRRF	22,50%				200,39 A		
187	VALE ALIMENTAÇÃO C/R VINCULADA AO PAT	5,00%				35,63 A		
446	TAXA ASSISTENCIAL	1,50%				67,50 A		
				4.500,00		2.543,10		
		Base INSS	Base FGTS	FGTS	Base IRRF	<b>Líquido:</b> 1.956,90		
Assinatura		4.500,00	4.500,00	360,00	3.892,80			

Colaborador :822	<b>COSMINHO FILOMENO DOS SANTOS</b>				Admissão:	16/07/2025	Matricula:	822
Cargo:	715505	Carpinteiro			Situação:	Ativo		
CTPS:	0058738-2589\BA	Salário Base:	2.455,70	Tipo de Salário:	Mensalista			
Evento		Referência	Tipo	Provento		Desconto		
1	SALARIO BASE	220,00	hora(s)	2.455,70				
66	LIQUIDO DE ADIANTAMENTO QUINZENAL	100,00%				982,28 A		
108	INSS	8,07%				198,24 A		
187	VALE ALIMENTAÇÃO C/R VINCULADA AO PAT	5,00%				28,13 A		
446	TAXA ASSISTENCIAL	1,50%				36,84 A		
				2.455,70		1.245,49		
		Base INSS	Base FGTS	FGTS	Base IRRF	<b>Líquido:</b> 1.210,21		
Assinatura		2.455,70	2.455,70	196,46	0,00			





Empresa: GLOBAL CONSTRUÇÕES SERVIÇOS E MANUTENÇÕES LTDA

Emissão: 30/09/2025 16:44

Estabelecimento: Matriz

Usuário: SETOR PESSOAL

CNPJ/CEI: 23694541000162

Departamento: OPERACIONAL

## setembro/2025

Colaborador :	848	<b>DARLISSON SANTOS</b>			Admissão:	16/08/2025	Matricula:	848
Cargo:	717020	SERVENTE COMUM			Situação:	Ativo		
CTPS:	9675232-0040\SE	Salário Base:	1.548,98	Tipo de Salário:	Mensalista			
Evento		Referência	Tipo	Provento		Desconto		
1	SALARIO BASE	220,00	hora(s)	1.548,98				A
112	SALARIO FAMILIA	1,00	cota(s)	65,00				A
66	LIQUIDO DE ADIANTAMENTO QUINZENAL	100,00	%			619,59		A
108	INSS	7,53	%			116,63		A
187	VALE ALIMENTAÇÃO C/R VINCULADA AO PAT	5,00	%			28,13		A
446	TAXA ASSISTENCIAL	1,50	%			23,23		A
				1.613,98		787,58		
		Base INSS	Base FGTS	FGTS	Base IRRF	<b>Líquido:</b>		826,40
Assinatura		1.548,98	1.548,98	123,92	0,00			

Colaborador :	823	<b>DENIS DA SILVA DE CASTRO</b>			Admissão:	16/07/2025	Matricula:	823
Cargo:	717020	SERVENTE COMUM			Situação:	Ativo		
CTPS:	0983103-9505\BA	Salário Base:	1.548,98	Tipo de Salário:	Mensalista			
Evento		Referência	Tipo	Provento		Desconto		
1	SALARIO BASE	220,00	hora(s)	1.548,98				A
66	LIQUIDO DE ADIANTAMENTO QUINZENAL	100,00	%			619,59		A
108	INSS	7,53	%			116,63		A
187	VALE ALIMENTAÇÃO C/R VINCULADA AO PAT	5,00	%			28,13		A
446	TAXA ASSISTENCIAL	1,50	%			23,23		A
				1.548,98		787,58		
		Base INSS	Base FGTS	FGTS	Base IRRF	<b>Líquido:</b>		761,40
Assinatura		1.548,98	1.548,98	123,92	0,00			

Colaborador :	29	<b>FRANCISCO ROGERIO NOGUEIRA DA SILVA</b>			Admissão:	01/04/2024	Matricula:	29
Cargo:	716610	PINTOR			Situação:	Ativo		
CTPS:	0860400-7431\PE	Salário Base:	2.455,70	Tipo de Salário:	Mensalista			
Evento		Referência	Tipo	Provento		Desconto		
136	FERIAS	11,00	dias(s)	900,42				A
137	1/3 FERIAS	11,00	dias(s)	300,14				A
140	DÍAS TRABALHADOS	19,00	dias(s)	1.555,28				A
66	LIQUIDO DE ADIANTAMENTO QUINZENAL	100,00	%			622,11		A
108	INSS	8,17	%			225,25		A
143	ADIANTAMENTO DE FERIAS -ESOCIAL		R\$			991,57		A
187	VALE ALIMENTAÇÃO C/R VINCULADA AO PAT	5,00	%			17,81		A
446	TAXA ASSISTENCIAL	1,50	%			23,33		A
4025	EMPRESTIMO CONSIGNADO FGTS C\R 01		R\$			179,65		A
4027	EMPRESTIMO CONSIGNADO FGTS FERIAS 01		R\$			104,01		A
				2.755,84		2.163,73		
		Base INSS	Base FGTS	FGTS	Base IRRF	<b>Líquido:</b>		592,11
Assinatura		2.755,84	2.755,84	220,47	0,00			



Empresa: GLOBAL CONSTRUÇÕES SERVIÇOS E MANUTENÇÕES LTDA

Emissão: 30/09/2025 16:44

Estabelecimento: Matriz

Usuário: SETOR PESSOAL

CNPJ/CEI: 23694541000162

Departamento: OPERACIONAL

**setembro/2025**

Colaborador :17	<b>GERALDINO MARTINS DE ALMEIDA FILHO</b>				Admissão:	25/11/2023	Matricula:	17
Cargo:	715210	PEDREIRO			Situação:	Ativo		
CTPS:	9449642-0520\BA	Salário Base:	2.455,70	Tipo de Salário:	Mensalista			
Evento		Referência	Tipo	Provento		Desconto		
1	SALARIO BASE	220,00	hora(s)	2.455,70				
66	LIQUIDO DE ADIANTAMENTO QUINZENAL	100,00	%			982,28 A		
108	INSS	8,07	%			198,24 A		
187	VALE ALIMENTAÇÃO C/R VINCULADA AO PAT	5,00	%			28,13 A		
446	TAXA ASSISTENCIAL	1,50	%			36,84 A		
				2.455,70		1.245,49		
		Base INSS	Base FGTS	FGTS	Base IRRF	<b>Líquido:</b> 1.210,21		
Assinatura		2.455,70	2.455,70	196,46	0,00			

Colaborador :18	<b>GIVALDO DOS SANTOS REIS JUNIOR</b>				Admissão:	25/11/2023	Matricula:	18
Cargo:	715210	PEDREIRO			Situação:	Ativo		
CTPS:	25938000-002\BA	Salário Base:	2.455,70	Tipo de Salário:	Mensalista			
Evento		Referência	Tipo	Provento		Desconto		
1	SALARIO BASE	220,00	hora(s)	2.455,70				
66	LIQUIDO DE ADIANTAMENTO QUINZENAL	100,00	%			982,28 A		
108	INSS	8,07	%			198,24 A		
187	VALE ALIMENTAÇÃO C/R VINCULADA AO PAT	5,00	%			28,13 A		
446	TAXA ASSISTENCIAL	1,50	%			36,84 A		
				2.455,70		1.245,49		
		Base INSS	Base FGTS	FGTS	Base IRRF	<b>Líquido:</b> 1.210,21		
Assinatura		2.455,70	2.455,70	196,46	0,00			

Colaborador :852	<b>IVANILDO SANTOS DE JESUS</b>				Admissão:	01/08/2025	Matricula:	852
Cargo:	717020	SERVENTE COMUM			Situação:	Ativo		
CTPS:	1011073-6508\BA	Salário Base:	1.548,98	Tipo de Salário:	Mensalista			
Evento		Referência	Tipo	Provento		Desconto		
1	SALARIO BASE	220,00	hora(s)	1.548,98				
66	LIQUIDO DE ADIANTAMENTO QUINZENAL	100,00	%			619,59 A		
108	INSS	7,53	%			116,63 A		
187	VALE ALIMENTAÇÃO C/R VINCULADA AO PAT	5,00	%			28,13 A		
446	TAXA ASSISTENCIAL	1,50	%			23,23 A		
				1.548,98		787,58		
		Base INSS	Base FGTS	FGTS	Base IRRF	<b>Líquido:</b> 761,40		
Assinatura		1.548,98	1.548,98	123,92	0,00			

Colaborador :25	<b>JAILSON ALVES DOS SANTOS</b>				Admissão:	01/02/2024	Matricula:	25
Cargo:	992205	ENCARREGADO GERAL			Situação:	Ativo		
CTPS:	1816004-0060\BA	Salário Base:	3.779,04	Tipo de Salário:	Mensalista			
Evento		Referência	Tipo	Provento		Desconto		
1	SALARIO BASE	220,00	hora(s)	3.779,04				
66	LIQUIDO DE ADIANTAMENTO QUINZENAL	100,00	%			1.511,62 A		
108	INSS	9,18	%			346,88 A		
111	IRRF	15,00	%			81,62 A		
187	VALE ALIMENTAÇÃO C/R VINCULADA AO PAT	5,00	%			28,13 A		
446	TAXA ASSISTENCIAL	1,50	%			56,69 A		
				3.779,04		2.024,94		
		Base INSS	Base FGTS	FGTS	Base IRRF	<b>Líquido:</b> 1.754,10		
Assinatura		3.779,04	3.779,04	302,32	3.171,84			





Empresa: GLOBAL CONSTRUÇÕES SERVIÇOS E MANUTENÇÕES LTDA

Emissão: 30/09/2025 16:44

Estabelecimento: Matriz

Usuário: SETOR PESSOAL

CNPJ/CEI: 23694541000162

Departamento: OPERACIONAL

## setembro/2025

Colaborador :	829	<b>JAMERSON CARVALHO DA CONCEIÇÃO</b>			Admissão:	16/07/2025	Matricula:	829
Cargo:	717020	AJUDANTE PRATICO			Situação:	Ativo		
CTPS:	0626059-2590\BA	Salário Base:	1.612,22	Tipo de Salário:	Mensalista			
Evento		Referência	Tipo	Provento		Desconto		
1	SALARIO BASE	220,00	hora(s)	1.612,22				
66	LIQUIDO DE ADIANTAMENTO QUINZENAL	100,00	%			644,89		
108	INSS	7,59	%			122,32		
187	VALE ALIMENTAÇÃO C/R VINCULADA AO PAT	5,00	%			28,13		
446	TAXA ASSISTENCIAL	1,50	%			24,18		
				1.612,22		819,52		
		Base INSS	Base FGTS	FGTS	Base IRRF	<b>Líquido:</b>		
Assinatura		1.612,22	1.612,22	128,98	0,00	792,70		

Colaborador :	30	<b>JOCELINO SANTANA DOS SANTOS</b>			Admissão:	01/04/2024	Matricula:	30
Cargo:	716610	PINTOR			Situação:	Ativo		
CTPS:	99625-00409\SP	Salário Base:	2.455,70	Tipo de Salário:	Mensalista			
Evento		Referência	Tipo	Provento		Desconto		
1	SALARIO BASE	220,00	hora(s)	2.455,70				
66	LIQUIDO DE ADIANTAMENTO QUINZENAL	100,00	%			982,28		
108	INSS	8,07	%			198,24		
187	VALE ALIMENTAÇÃO C/R VINCULADA AO PAT	5,00	%			28,13		
446	TAXA ASSISTENCIAL	1,50	%			36,84		
				2.455,70		1.245,49		
		Base INSS	Base FGTS	FGTS	Base IRRF	<b>Líquido:</b>		
Assinatura		2.455,70	2.455,70	196,46	0,00	1.210,21		

Colaborador :	858	<b>JOILSON PEREIRA AVELINO</b>			Admissão:	01/09/2025	Matricula:	858
Cargo:	992205	ENCARREGADO GERAL			Situação:	Ativo		
CTPS:	5951458-0040\BA	Salário Base:	3.779,04	Tipo de Salário:	Mensalista			
Evento		Referência	Tipo	Provento		Desconto		
1	SALARIO BASE	220,00	hora(s)	3.779,04				
66	LIQUIDO DE ADIANTAMENTO QUINZENAL	100,00	%			1.511,62		
108	INSS	9,18	%			346,88		
111	IRRF	15,00	%			81,62		
187	VALE ALIMENTAÇÃO C/R VINCULADA AO PAT	5,00	%			25,85		
446	TAXA ASSISTENCIAL	1,50	%			56,69		
				3.779,04		2.022,66		
		Base INSS	Base FGTS	FGTS	Base IRRF	<b>Líquido:</b>		
Assinatura		3.779,04	3.779,04	302,32	3.171,84	1.756,38		

Colaborador :	14	<b>JOSE CLAUDIO MARQUES RIBEIRO</b>			Admissão:	06/11/2023	Matricula:	14
Cargo:	782510	MOTORISTA DE CARRO LEVE			Situação:	Ativo		
CTPS:	9303595-0001\BA	Salário Base:	2.140,15	Tipo de Salário:	Mensalista			
Evento		Referência	Tipo	Provento		Desconto		
1	SALARIO BASE	220,00	hora(s)	2.140,15				
100	DIFERENCA DE SALARIO		R\$	121,14				
512	DIF DE ALIMENTAÇÃO CCT		R\$	279,71				
66	LIQUIDO DE ADIANTAMENTO QUINZENAL	100,00	%			856,06		
108	INSS	7,99	%			180,74		
187	VALE ALIMENTAÇÃO C/R VINCULADA AO PAT	5,00	%			22,69		
				2.541,00		1.059,49		
		Base INSS	Base FGTS	FGTS	Base IRRF	<b>Líquido:</b>		
Assinatura		2.261,29	2.261,29	180,90	0,00	1.481,51		



Empresa: GLOBAL CONSTRUÇÕES SERVIÇOS E MANUTENÇÕES LTDA

Emissão: 30/09/2025 16:44

Estabelecimento: Matriz

Usuário: SETOR PESSOAL

CNPJ/CEI: 23694541000162

Departamento: OPERACIONAL

## setembro/2025

Colaborador :	850	<b>JOSE DOS SANTOS</b>			Admissão:	16/08/2025	Matricula:	850
Cargo:	715210	PEDREIRO			Situação:	Ativo		
CTPS:	0023240-00007\SE	Salário Base:	2.455,70	Tipo de Salário:	Mensalista			
Evento		Referência	Tipo	Provento		Desconto		
1	SALARIO BASE	220,00	hora(s)	2.455,70				A
66	LIQUIDO DE ADIANTAMENTO QUINZENAL	100,00	%			982,28		A
108	INSS	8,07	%			198,24		A
187	VALE ALIMENTAÇÃO C/R VINCULADA AO PAT	5,00	%			28,13		A
446	TAXA ASSISTENCIAL	1,50	%			36,84		A
				2.455,70		1.245,49		
		Base INSS	Base FGTS	FGTS	Base IRRF	<b>Líquido:</b>		1.210,21
Assinatura		2.455,70	2.455,70	196,46	0,00			

Colaborador :	830	<b>JOSEVAL DOS SANTOS FILHO</b>			Admissão:	16/07/2025	Matricula:	830
Cargo:	717020	SERVENTE COMUM			Situação:	Ativo		
CTPS:	0497549-7514\BA	Salário Base:	1.548,98	Tipo de Salário:	Mensalista			
Evento		Referência	Tipo	Provento		Desconto		
1	SALARIO BASE	220,00	hora(s)	1.548,98				A
66	LIQUIDO DE ADIANTAMENTO QUINZENAL	100,00	%			619,59		A
108	INSS	7,53	%			116,63		A
187	VALE ALIMENTAÇÃO C/R VINCULADA AO PAT	5,00	%			28,13		A
446	TAXA ASSISTENCIAL	1,50	%			23,23		A
				1.548,98		787,58		
		Base INSS	Base FGTS	FGTS	Base IRRF	<b>Líquido:</b>		761,40
Assinatura		1.548,98	1.548,98	123,92	0,00			

Colaborador :	851	<b>JUNIO SOUZA SANTOS</b>			Admissão:	16/08/2025	Matricula:	851
Cargo:	715210	PEDREIRO			Situação:	Ativo		
CTPS:	3825131-0050\SE	Salário Base:	2.455,70	Tipo de Salário:	Mensalista			
Evento		Referência	Tipo	Provento		Desconto		
1	SALARIO BASE	220,00	hora(s)	2.455,70				A
66	LIQUIDO DE ADIANTAMENTO QUINZENAL	100,00	%			982,28		A
108	INSS	8,07	%			198,24		A
187	VALE ALIMENTAÇÃO C/R VINCULADA AO PAT	5,00	%			28,13		A
446	TAXA ASSISTENCIAL	1,50	%			36,84		A
				2.455,70		1.245,49		
		Base INSS	Base FGTS	FGTS	Base IRRF	<b>Líquido:</b>		1.210,21
Assinatura		2.455,70	2.455,70	196,46	0,00			

Colaborador :	825	<b>LEONAN MARTINS DOS SANTOS</b>			Admissão:	16/07/2025	Matricula:	825
Cargo:	414205	Apontador de mão-de-obra			Situação:	Ativo		
CTPS:	202998-9673\BA	Salário Base:	2.424,06	Tipo de Salário:	Mensalista			
Evento		Referência	Tipo	Provento		Desconto		
1	SALARIO BASE	220,00	hora(s)	2.424,06				A
66	LIQUIDO DE ADIANTAMENTO QUINZENAL	100,00	%			969,62		A
108	INSS	8,06	%			195,39		A
187	VALE ALIMENTAÇÃO C/R VINCULADA AO PAT	5,00	%			28,13		A
446	TAXA ASSISTENCIAL	1,50	%			36,36		A
				2.424,06		1.229,50		
		Base INSS	Base FGTS	FGTS	Base IRRF	<b>Líquido:</b>		1.194,56
Assinatura		2.424,06	2.424,06	193,92	0,00			





Empresa: GLOBAL CONSTRUÇÕES SERVIÇOS E MANUTENÇÕES LTDA

Emissão: 30/09/2025 16:44

Estabelecimento: Matriz

Usuário: SETOR PESSOAL

CNPJ/CEI: 23694541000162

Departamento: OPERACIONAL

## setembro/2025

Colaborador :	61	<b>LUCAS SOUZA SANTANA</b>			Admissão:	02/05/2025	Matricula:	61
Cargo:	717020	AJUDANTE PRATICO			Situação:	Ativo		
CTPS:	8646923-4526\BA	Salário Base:	1.616,22	Tipo de Salário:	Mensalista			
Evento		Referência	Tipo	Provento		Desconto		
1	SALARIO BASE	220,00	hora(s)	1.616,22				A
112	SALARIO FAMILIA	1,00	cota(s)	65,00				A
66	LIQUIDO DE ADIANTAMENTO QUINZENAL	100,00	%			646,49		A
108	INSS	7,59	%			122,68		A
187	VALE ALIMENTAÇÃO C/R VINCULADA AO PAT	5,00	%			28,13		A
446	TAXA ASSISTENCIAL	1,50	%			24,24		A
				1.681,22		821,54		
		Base INSS	Base FGTS	FGTS	Base IRRF	<b>Líquido:</b>		859,68
Assinatura		1.616,22	1.616,22	129,30	0,00			

Colaborador :	52	<b>MAICON QUEIROZ KONIG</b>			Admissão:	15/11/2024	Matricula:	52
Cargo:	716610	PINTOR			Situação:	Ativo		
CTPS:	5412176-0050\BA	Salário Base:	2.455,70	Tipo de Salário:	Mensalista			
Evento		Referência	Tipo	Provento		Desconto		
1	SALARIO BASE	220,00	hora(s)	2.455,70				A
66	LIQUIDO DE ADIANTAMENTO QUINZENAL	100,00	%			982,28		A
108	INSS	8,07	%			198,24		A
187	VALE ALIMENTAÇÃO C/R VINCULADA AO PAT	5,00	%			28,13		A
446	TAXA ASSISTENCIAL	1,50	%			36,84		A
				2.455,70		1.245,49		
		Base INSS	Base FGTS	FGTS	Base IRRF	<b>Líquido:</b>		1.210,21
Assinatura		2.455,70	2.455,70	196,46	0,00			

Colaborador :	34	<b>MARCELO BISPO DOS SANTOS</b>			Admissão:	17/06/2024	Matricula:	34
Cargo:	717020	SERVENTE COMUM			Situação:	Férias 10/09/2025 até 09/10/2025		
CTPS:	5339823-0001\BA	Salário Base:	1.548,98	Tipo de Salário:	Mensalista			
Evento		Referência	Tipo	Provento		Desconto		
112	SALARIO FAMILIA	2,00	cota(s)	130,00				A
136	FERIAS	21,00	dias(s)	1.084,29				A
137	1/3 FERIAS	21,00	dias(s)	361,43				A
140	DÍAS TRABALHADOS	9,00	dias(s)	464,69				A
66	LIQUIDO DE ADIANTAMENTO QUINZENAL	100,00	%			185,88		A
107	VALE TRANSPORTE	6,00	%			27,88		A
108	INSS	7,81	%			149,15		A
143	ADIANTAMENTO DE FERIAS -ESOCIAL		R\$			1.331,56		A
187	VALE ALIMENTAÇÃO C/R VINCULADA AO PAT	5,00	%			8,44		A
				2.040,41		1.702,91		
		Base INSS	Base FGTS	FGTS	Base IRRF	<b>Líquido:</b>		337,50
Assinatura		1.910,41	1.910,41	152,83	0,00			



Empresa: GLOBAL CONSTRUÇÕES SERVIÇOS E MANUTENÇÕES LTDA

Emissão: 30/09/2025 16:44

Estabelecimento: Matriz

Usuário: SETOR PESSOAL

CNPJ/CEI: 23694541000162

Departamento: OPERACIONAL

setembro/2025

Colaborador :	51	<b>MARCOS GUILHERME COELHO SANTOS</b>			Admissão:	15/11/2024	Matricula:	51
Cargo:	992205	ENCARREGADO GERAL			Situação:	Ativo		
CTPS:	7795745-0040\BA	Salário Base:	3.779,04	Tipo de Salário:	Mensalista			
Evento		Referência	Tipo	Provento		Desconto		
1	SALARIO BASE	220,00	hora(s)	3.779,04				
66	LIQUIDO DE ADIANTAMENTO QUINZENAL	100,00	%			1.511,62 A		
108	INSS	9,18	%			346,88 A		
111	IRRF	15,00	%			81,62 A		
187	VALE ALIMENTAÇÃO C/R VINCULADA AO PAT	5,00	%			28,13 A		
446	TAXA ASSISTENCIAL	1,50	%			56,69 A		
4025	EMPRESTIMO CONSIGNADO FGTS C\R 01		R\$			731,04 A		
				3.779,04		2.755,98		
		Base INSS	Base FGTS	FGTS	Base IRRF	<b>Líquido:</b> 1.023,06		
Assinatura		3.779,04	3.779,04	302,32	3.171,84			

Colaborador :	827	<b>MATHEUS LAMBERT CAVALCANTI</b>			Admissão:	16/07/2025	Matricula:	827
Cargo:	717020	SERVENTE COMUM			Situação:	Ativo		
CTPS:	5237629-2883\SP	Salário Base:	1.548,98	Tipo de Salário:	Mensalista			
Evento		Referência	Tipo	Provento		Desconto		
1	SALARIO BASE	220,00	hora(s)	1.548,98				
66	LIQUIDO DE ADIANTAMENTO QUINZENAL	100,00	%			619,59 A		
108	INSS	7,53	%			116,63 A		
187	VALE ALIMENTAÇÃO C/R VINCULADA AO PAT	5,00	%			28,13 A		
446	TAXA ASSISTENCIAL	1,50	%			23,23 A		
				1.548,98		787,58		
		Base INSS	Base FGTS	FGTS	Base IRRF	<b>Líquido:</b> 761,40		
Assinatura		1.548,98	1.548,98	123,92	0,00			

Colaborador :	847	<b>NEILSON GOMES SANTOS</b>			Admissão:	01/08/2025	Matricula:	847
Cargo:	782510	MOTORISTA			Situação:	Ativo		
CTPS:	0538739-3557\BA	Salário Base:	2.140,15	Tipo de Salário:	Mensalista			
Evento		Referência	Tipo	Provento		Desconto		
1	SALARIO BASE	220,00	hora(s)	2.140,15				
100	DIFERENCA DE SALARIO		R\$	121,14				
512	DIF DE ALIMENTAÇÃO CCT		R\$	279,71				
66	LIQUIDO DE ADIANTAMENTO QUINZENAL	100,00	%			856,06 A		
108	INSS	7,99	%			180,74 A		
187	VALE ALIMENTAÇÃO C/R VINCULADA AO PAT	5,00	%			22,69 A		
				2.541,00		1.059,49		
		Base INSS	Base FGTS	FGTS	Base IRRF	<b>Líquido:</b> 1.481,51		
Assinatura		2.261,29	2.261,29	180,90	0,00			

Colaborador :	60	<b>OSEIAS DOS REIS SANTANA</b>			Admissão:	02/05/2025	Matricula:	60
Cargo:	715210	PEDREIRO			Situação:	Ativo		
CTPS:	8252943-0030\BA	Salário Base:	2.455,70	Tipo de Salário:	Mensalista			
Evento		Referência	Tipo	Provento		Desconto		
1	SALARIO BASE	220,00	hora(s)	2.455,70				
66	LIQUIDO DE ADIANTAMENTO QUINZENAL	100,00	%			982,28 A		
108	INSS	8,07	%			198,24 A		
187	VALE ALIMENTAÇÃO C/R VINCULADA AO PAT	5,00	%			28,13 A		
446	TAXA ASSISTENCIAL	1,50	%			36,84 A		
				2.455,70		1.245,49		
		Base INSS	Base FGTS	FGTS	Base IRRF	<b>Líquido:</b> 1.210,21		
Assinatura		2.455,70	2.455,70	196,46	0,00			





Empresa: GLOBAL CONSTRUÇÕES SERVIÇOS E MANUTENÇÕES LTDA

Emissão: 30/09/2025 16:44

Estabelecimento: Matriz

Usuário: SETOR PESSOAL

CNPJ/CEI: 23694541000162

Departamento: OPERACIONAL

**setembro/2025**

Colaborador :	22	<b>OSVALDO BORGES TELES FILHO</b>				Admissão:	01/02/2024	Matricula:	22
Cargo:	992205	ENCARREGADO GERAL				Situação:	Ativo		
CTPS:	4940749-0030\BA	Salário Base:	3.779,04	Tipo de Salário:	Mensalista				
Evento		Referência	Tipo		Provento	Desconto			
1	SALARIO BASE	220,00	hora(s)		3.779,04				
66	LIQUIDO DE ADIANTAMENTO QUINZENAL	100,00	%			1.511,62 A			
108	INSS	9,18	%			346,88 A			
111	IRRF	15,00	%			81,62 A			
187	VALE ALIMENTAÇÃO C/R VINCULADA AO PAT	5,00	%			28,13 A			
446	TAXA ASSISTENCIAL	1,50	%			56,69 A			
					3.779,04	2.024,94			
		Base INSS	Base FGTS	FGTS	Base IRRF	<b>Líquido:</b> 1.754,10			
Assinatura		3.779,04	3.779,04	302,32	3.171,84				

Colaborador :	841	<b>PAULO REBOUCAS DA CRUZ</b>				Admissão:	01/08/2025	Matricula:	841
Cargo:	717020	SERVENTE COMUM				Situação:	Ativo		
CTPS:	0443488-2589\BA	Salário Base:	1.548,98	Tipo de Salário:	Mensalista				
Evento		Referência	Tipo		Provento	Desconto			
1	SALARIO BASE	220,00	hora(s)		1.548,98				
66	LIQUIDO DE ADIANTAMENTO QUINZENAL	100,00	%			619,59 A			
108	INSS	7,53	%			116,63 A			
187	VALE ALIMENTAÇÃO C/R VINCULADA AO PAT	5,00	%			35,63 A			
446	TAXA ASSISTENCIAL	1,50	%			23,23 A			
					1.548,98	795,08			
		Base INSS	Base FGTS	FGTS	Base IRRF	<b>Líquido:</b> 753,90			
Assinatura		1.548,98	1.548,98	123,92	0,00				

Colaborador :	842	<b>PEDRITO EVANGELISTA BARBOSA</b>				Admissão:	01/08/2025	Matricula:	842
Cargo:	715210	PEDREIRO				Situação:	Ativo		
CTPS:	0226555-3565\BA	Salário Base:	2.455,70	Tipo de Salário:	Mensalista				
Evento		Referência	Tipo		Provento	Desconto			
1	SALARIO BASE	220,00	hora(s)		2.455,70				
66	LIQUIDO DE ADIANTAMENTO QUINZENAL	100,00	%			982,28 A			
108	INSS	8,07	%			198,24 A			
187	VALE ALIMENTAÇÃO C/R VINCULADA AO PAT	5,00	%			35,63 A			
446	TAXA ASSISTENCIAL	1,50	%			36,84 A			
					2.455,70	1.252,99			
		Base INSS	Base FGTS	FGTS	Base IRRF	<b>Líquido:</b> 1.202,71			
Assinatura		2.455,70	2.455,70	196,46	0,00				

Colaborador :	27	<b>REGINALDO CONCEIÇÃO SANTOS</b>				Admissão:	01/02/2024	Matricula:	27
Cargo:	715210	PEDREIRO				Situação:	Ativo		
CTPS:	0214822-2570\BA	Salário Base:	2.455,70	Tipo de Salário:	Mensalista				
Evento		Referência	Tipo		Provento	Desconto			
1	SALARIO BASE	220,00	hora(s)		2.455,70				
66	LIQUIDO DE ADIANTAMENTO QUINZENAL	100,00	%			982,28 A			
108	INSS	8,07	%			198,24 A			
187	VALE ALIMENTAÇÃO C/R VINCULADA AO PAT	5,00	%			28,13 A			
446	TAXA ASSISTENCIAL	1,50	%			36,84 A			
4025	EMPRESTIMO CONSIGNADO FGTS C/R 01		R\$			407,00 A			
4029	EMPRESTIMO CONSIGNADO FGTS C/R 02		R\$			41,21 A			
					2.455,70	1.693,70			
		Base INSS	Base FGTS	FGTS	Base IRRF	<b>Líquido:</b> 762,00			
Assinatura		2.455,70	2.455,70	196,46	0,00				



Empresa: GLOBAL CONSTRUÇÕES SERVIÇOS E MANUTENÇÕES LTDA

Emissão: 30/09/2025 16:44

Estabelecimento: Matriz

Usuário: SETOR PESSOAL

CNPJ/CEI: 23694541000162

**Departamento: OPERACIONAL**

**setembro/2025**

Colaborador :	826	<b>RENATO FELIPE MORAIS DA SILVA</b>				Admissão:	16/07/2025	Matricula:	826
Cargo:	717020	SERVENTE COMUM				Situação:	Ativo		
CTPS:	8670764-1565\BA	Salário Base:	1.548,98	Tipo de Salário:	Mensalista				
Evento		Referência	Tipo	Provento		Desconto			
1	SALARIO BASE	220,00	hora(s)	1.548,98					
66	LIQUIDO DE ADIANTAMENTO QUINZENAL	100,00	%			619,59			
108	INSS	7,53	%			116,63			
187	VALE ALIMENTAÇÃO C/R VINCULADA AO PAT	5,00	%			28,13			
446	TAXA ASSISTENCIAL	1,50	%			23,23			
				1.548,98		787,58			
		Base INSS	Base FGTS	FGTS	Base IRRF	<b>Líquido:</b>			
Assinatura		1.548,98	1.548,98	123,92	0,00	761,40			

Colaborador :	844	<b>ROBSON ALMEIDA DOS SANTOS</b>				Admissão:	01/08/2025	Matricula:	844
Cargo:	715210	PEDREIRO				Situação:	Ativo		
CTPS:	086505-00340\SP	Salário Base:	2.455,70	Tipo de Salário:	Mensalista				
Evento		Referência	Tipo	Provento		Desconto			
1	SALARIO BASE	220,00	hora(s)	2.455,70					
66	LIQUIDO DE ADIANTAMENTO QUINZENAL	100,00	%			982,28			
108	INSS	8,07	%			198,24			
187	VALE ALIMENTAÇÃO C/R VINCULADA AO PAT	5,00	%			28,13			
446	TAXA ASSISTENCIAL	1,50	%			36,84			
				2.455,70		1.245,49			
		Base INSS	Base FGTS	FGTS	Base IRRF	<b>Líquido:</b>			
Assinatura		2.455,70	2.455,70	196,46	0,00	1.210,21			

Colaborador :	853	<b>RONISON ABRAAO DOS SANTOS COUTINHO</b>				Admissão:	16/08/2025	Matricula:	853
Cargo:	717020	SERVENTE COMUM				Situação:	Ativo		
CTPS:	0853535-4506\SE	Salário Base:	1.548,98	Tipo de Salário:	Mensalista				
Evento		Referência	Tipo	Provento		Desconto			
1	SALARIO BASE	220,00	hora(s)	1.548,98					
66	LIQUIDO DE ADIANTAMENTO QUINZENAL	100,00	%			619,59			
108	INSS	7,53	%			116,63			
187	VALE ALIMENTAÇÃO C/R VINCULADA AO PAT	5,00	%			28,13			
446	TAXA ASSISTENCIAL	1,50	%			23,23			
				1.548,98		787,58			
		Base INSS	Base FGTS	FGTS	Base IRRF	<b>Líquido:</b>			
Assinatura		1.548,98	1.548,98	123,92	0,00	761,40			

Colaborador :	854	<b>RONIVALDO CERQUEIRA VITORIO RAMOS</b>				Admissão:	18/08/2025	Matricula:	854
Cargo:	992205	ENCARREGADO GERAL				Situação:	Ativo		
CTPS:	13325-00046\BA	Salário Base:	3.779,04	Tipo de Salário:	Mensalista				
Evento		Referência	Tipo	Provento		Desconto			
1	SALARIO BASE	220,00	hora(s)	3.779,04					
66	LIQUIDO DE ADIANTAMENTO QUINZENAL	100,00	%			1.511,62			
108	INSS	9,18	%			346,88			
111	IRRF	15,00	%			81,62			
187	VALE ALIMENTAÇÃO C/R VINCULADA AO PAT	5,00	%			28,13			
446	TAXA ASSISTENCIAL	1,50	%			56,69			
				3.779,04		2.024,94			
		Base INSS	Base FGTS	FGTS	Base IRRF	<b>Líquido:</b>			
Assinatura		3.779,04	3.779,04	302,32	3.171,84	1.754,10			





Empresa: GLOBAL CONSTRUÇÕES SERVIÇOS E MANUTENÇÕES LTDA

Emissão: 30/09/2025 16:44

Estabelecimento: Matriz

Usuário: SETOR PESSOAL

CNPJ/CEI: 23694541000162

Departamento: OPERACIONAL

**setembro/2025**

Colaborador :821	<b>RUAN DIEGO SANTANA VASCONCELOS</b>				Admissão:	16/07/2025	Matricula:	821
Cargo:	717020	SERVENTE COMUM			Situação:	Ativo		
CTPS:	8646914-9502\BA	Salário Base:	1.548,98	Tipo de Salário:	Mensalista			
Evento		Referência	Tipo	Provento		Desconto		
1	SALARIO BASE	220,00	hora(s)	1.548,98				A
66	LIQUIDO DE ADIANTAMENTO QUINZENAL	100,00	%			619,59		A
108	INSS	7,53	%			116,63		A
187	VALE ALIMENTAÇÃO C/R VINCULADA AO PAT	5,00	%			28,13		A
446	TAXA ASSISTENCIAL	1,50	%			23,23		A
				1.548,98		787,58		
		Base INSS	Base FGTS	FGTS	Base IRRF	<b>Líquido:</b>		761,40
Assinatura		1.548,98	1.548,98	123,92	0,00			

Colaborador :59	<b>UBIRATAN DE JESUS SANTOS</b>				Admissão:	02/05/2025	Matricula:	59
Cargo:	992205	ENCARREGADO GERAL			Situação:	Ativo		
CTPS:	0226855-0050\BA	Salário Base:	3.779,04	Tipo de Salário:	Mensalista			
Evento		Referência	Tipo	Provento		Desconto		
1	SALARIO BASE	220,00	hora(s)	3.779,04				A
66	LIQUIDO DE ADIANTAMENTO QUINZENAL	100,00	%			1.511,62		A
108	INSS	9,18	%			346,88		A
111	IRRF	15,00	%			81,62		A
187	VALE ALIMENTAÇÃO C/R VINCULADA AO PAT	5,00	%			28,13		A
446	TAXA ASSISTENCIAL	1,50	%			56,69		A
				3.779,04		2.024,94		
		Base INSS	Base FGTS	FGTS	Base IRRF	<b>Líquido:</b>		1.754,10
Assinatura		3.779,04	3.779,04	302,32	3.171,84			

Colaborador :845	<b>VICENTE DA SILVA</b>				Admissão:	01/08/2025	Matricula:	845
Cargo:	715210	PEDREIRO			Situação:	Ativo		
CTPS:	42246-00066\BA	Salário Base:	2.455,70	Tipo de Salário:	Mensalista			
Evento		Referência	Tipo	Provento		Desconto		
1	SALARIO BASE	220,00	hora(s)	2.455,70				A
66	LIQUIDO DE ADIANTAMENTO QUINZENAL	100,00	%			982,28		A
108	INSS	8,07	%			198,24		A
187	VALE ALIMENTAÇÃO C/R VINCULADA AO PAT	5,00	%			28,13		A
446	TAXA ASSISTENCIAL	1,50	%			36,84		A
				2.455,70		1.245,49		
		Base INSS	Base FGTS	FGTS	Base IRRF	<b>Líquido:</b>		1.210,21
Assinatura		2.455,70	2.455,70	196,46	0,00			

Colaborador :36	<b>VIDAL MENDES DA SILVA</b>				Admissão:	17/06/2024	Matricula:	36
Cargo:	715210	PEDREIRO			Situação:	Ativo		
CTPS:	9317218-001\BA	Salário Base:	2.455,70	Tipo de Salário:	Mensalista			
Evento		Referência	Tipo	Provento		Desconto		
1	SALARIO BASE	220,00	hora(s)	2.455,70				A
66	LIQUIDO DE ADIANTAMENTO QUINZENAL	100,00	%			982,28		A
107	VALE TRANSPORTE	6,00	%			147,34		A
108	INSS	8,07	%			198,24		A
187	VALE ALIMENTAÇÃO C/R VINCULADA AO PAT	5,00	%			28,13		A
446	TAXA ASSISTENCIAL	1,50	%			36,84		A
				2.455,70		1.392,83		
		Base INSS	Base FGTS	FGTS	Base IRRF	<b>Líquido:</b>		1.062,87
Assinatura		2.455,70	2.455,70	196,46	0,00			



Empresa: GLOBAL CONSTRUÇÕES SERVIÇOS E MANUTENÇÕES LTDA

Emissão: 30/09/2025 16:44

Estabelecimento: Matriz

Usuário: SETOR PESSOAL

CNPJ/CEI: 23694541000162

Departamento: OPERACIONAL

**setembro/2025**

Colaborador : 46	<b>WALES COSTA CRUZ</b>				Admissão: 19/08/2024	Matricula: 46
Cargo: 717020	SERVENTE COMUM				Situação: Ativo	
CTPS: 6963995-0030\SE	Salário Base: 1.548,98	Tipo de Salário: Mensalista				
Evento		Referência	Tipo	Provento	Desconto	
1	SALARIO BASE	220,00	hora(s)	1.548,98		A
66	LIQUIDO DE ADIANTAMENTO QUINZENAL	100,00	%		619,59	A
108	INSS	7,53	%		116,63	A
187	VALE ALIMENTAÇÃO C/R VINCULADA AO PAT	5,00	%		28,13	A
446	TAXA ASSISTENCIAL	1,50	%		23,23	A
				1.548,98	787,58	
				Base INSS	Base FGTS	FGTS
				Base IRRF	<b>Líquido:</b>	761,40
Assinatura		1.548,98	1.548,98	123,92	0,00	

Colaborador : 824	<b>WENDEL DE JESUS SANTOS</b>				Admissão: 16/07/2025	Matricula: 824
Cargo: 717020	SERVENTE COMUM				Situação: Ativo	
CTPS: 8649810-3574\BA	Salário Base: 1.548,98	Tipo de Salário: Mensalista				
Evento		Referência	Tipo	Provento	Desconto	
1	SALARIO BASE	220,00	hora(s)	1.548,98		A
66	LIQUIDO DE ADIANTAMENTO QUINZENAL	100,00	%		619,59	A
108	INSS	7,53	%		116,63	A
187	VALE ALIMENTAÇÃO C/R VINCULADA AO PAT	5,00	%		28,13	A
446	TAXA ASSISTENCIAL	1,50	%		23,23	A
				1.548,98	787,58	
				Base INSS	Base FGTS	FGTS
				Base IRRF	<b>Líquido:</b>	761,40
Assinatura		1.548,98	1.548,98	123,92	0,00	





Empresa: GLOBAL CONSTRUÇÕES SERVIÇOS E MANUTENÇÕES LTDA

Emissão: 30/09/2025 16:44

Estabelecimento: Matriz

Usuário: SETOR PESSOAL

CNPJ/CEI: 23694541000162

Departamento: OPERACIONAL

**setembro/2025**

**Resumo agrupado dos eventos**

Evento						Provento	Desconto
1	SALARIO BASE					97.505,65	
112	SALARIO FAMILIA					325,00	
136	FERIAS					2.738,95	
137	1/3 FERIAS					912,98	
140	DIAS TRABALHADOS					2.881,95	
100	DIFERENCA DE SALARIO					242,28	
512	DIF DE ALIMENTAÇÃO CCT					559,42	
66	LIQUIDO DE ADIANTAMENTO QUINZENAL						39.810,25
108	INSS						8.634,78
187	VALE ALIMENTAÇÃO C/R VINCULADA AO PAT						1.211,42
446	TAXA ASSISTENCIAL						1.434,67
111	IRRF						714,34
143	ADIANTAMENTO DE FERIAS -SOCIAL						3.253,36
4025	EMPRESTIMO CONSIGNADO FGTS C\R 01						1.317,69
4027	EMPRESTIMO CONSIGNADO FGTS FERIAS 01						104,01
107	VALE TRANSPORTE						175,22
4029	EMPRESTIMO CONSIGNADO FGTS C\R 02						41,21
Ocorrências no Mês						105.166,23	56.696,95
Ativos	Férias	Rescisões	Doentes	Lactantes	Outros	<b>Líquido:</b>	48.469,28
44	3	0	0	0	0		

**Informações complementares do resumo**

FGTS Mensal	8.342,60	Valor total base de INSS	104.281,81
FGTS de Rescisão	0,00	DARF - Segurados	8.634,78
Base do FGTS 2%	0,00	Valor Base do INSS Patronal	104.281,81
Total base FGTS 2% na rescisão	0,00	DARF (Empresa) 20,000%	20.856,36
Base do FGTS 8%	104.281,81	DARF (R.A.T. = 3,000%) e (F.A.P.= 1,8543%)	5.801,09
Base FGTS 8% na Rescisão	0,00	DARF - Terceiros Autônomos FPAS 620 2.5% fixo)	0,00
Valor total de sócios	0,00	DARF (TERCEIROS) 5,800%	6.048,34
Valor total de autônomos	0,00	DARF (AUTONOMO) 20,000%	0,00
Valor total do INSS recolhido	8.634,78	DARF (SÓCIO) 20,000%	0,00
Total salário maternidade(inss)	0,00	DARF - Salário Família	325,00
Total salário maternidade(empregador)	0,00	DARF - Retenção do Tomador	0,00
Base de IRRF	104.281,81	Compensação	0,00
Rat Agente Nocivo 12% - Ocorrência 02	0,00	DARF - Valor a pagar	41.015,57
Rat Agente Nocivo 09% - Ocorrência 03	0,00		
Rat Agente Nocivo 06% - Ocorrência 04	0,00		
Rat Agente Nocivo 12% - Ocorrência 06	0,00		
Rat Agente Nocivo 09% -Ocorrência 07	0,00		
Rat Agente Nocivo 06% - Ocorrência 08	0,00		



Evento						Provento	Desconto
1	SALARIO BASE					97.505,65	
112	SALARIO FAMILIA					325,00	
136	FERIAS					2.738,95	
137	1/3 FERIAS					912,98	
140	DIAS TRABALHADOS					2.881,95	
100	DIFERENCA DE SALARIO					242,28	
512	DIF DE ALIMENTAÇÃO CCT					559,42	
66	LIQUIDO DE ADIANTAMENTO QUINZENAL						39.810,25
108	INSS						8.634,78
187	VALE ALIMENTAÇÃO C/R VINCULADA AO PAT						1.211,42
446	TAXA ASSISTENCIAL						1.434,67
111	IRRF						714,34
143	ADIANTAMENTO DE FERIAS -ESOCIAL						3.253,36
4025	EMPRESTIMO CONSIGNADO FGTS C\R 01						1.317,69
4027	EMPRESTIMO CONSIGNADO FGTS FERIAS 01						104,01
107	VALE TRANSPORTE						175,22
4029	EMPRESTIMO CONSIGNADO FGTS C\R 02						41,21
Ocorrências no Mês						105.166,23	56.696,95
Ativos	Férias	Rescisões	Doentes	Lactantes	Outros	<b>Líquido:</b>	48.469,28
44	3	0	0	0	0		

#### Informações complementares do resumo

FGTS Mensal	8.342,60	Valor total base de INSS	104.281,81
FGTS de Rescisão	0,00	DARF - Segurados	8.634,78
Base do FGTS 2%	0,00	Valor Base do INSS Patronal	104.281,81
Total base FGTS 2% na rescisão	0,00	DARF (Empresa) 20,000%	20.856,36
Base do FGTS 8%	104.281,81	DARF (R.A.T. = 3,000%) e (F.A.P.= 1,8543%)	5.801,09
Base FGTS 8% na Rescisão	0,00	DARF - Terceiros Autônomos FPAS 620 2.5% fixo)	0,00
Valor total de sócios	0,00	DARF (TERCEIROS) 5,800%	6.048,34
Valor total de autônomos	0,00	DARF (AUTONOMO) 20,000%	0,00
Valor total do INSS recolhido	8.634,78	DARF (SÓCIO) 20,000%	0,00
Total salário maternidade(inss)	0,00	DARF - Salário Família	325,00
Total salário maternidade(empregador)	0,00	DARF - Retenção do Tomador	0,00
Base de IRRF	104.281,81	Compensação	0,00
Rat Agente Nocivo 12% - Ocorrência 02	0,00	DARF - Valor a pagar	41.015,57
Rat Agente Nocivo 09% - Ocorrência 03	0,00		
Rat Agente Nocivo 06% - Ocorrência 04	0,00		
Rat Agente Nocivo 12% - Ocorrência 06	0,00		
Rat Agente Nocivo 09% -Ocorrência 07	0,00		
Rat Agente Nocivo 06% - Ocorrência 08	0,00		





Empresa: GLOBAL CONSTRUÇÕES SERVIÇOS E MANUTENÇÕES LTDA

Emissão: 30/09/2025 17:11

Estabelecimento: Matriz

Usuário: SETOR PESSOAL

CNPJ/CEI: 23694541000162

Departamento: ADMINISTRATIVO

**setembro/2025**

Colaborador :	62	<b>FERNANDA LEO SANTOS DE CASTRO</b>				Admissão:	19/05/2025	Matricula:	62
Cargo:	411005	ESTAGIARIO				Situação:	Ativo		
CTPS:	-\	Salário Base:	800,00	Tipo de Salário:	Mensalista				
Evento		Referência	Tipo	Provento	Desconto				
454	BOLSA AUXÍLIO		R\$	800,00				I	
501	TRANSPORTE ESTAGIARIO		R\$	128,80				I	
511	ALIMENTAÇÃO ESTAGIÁRIO		R\$	345,00				I	
				1.273,80	0,00				
		Base INSS	Base FGTS	FGTS	Base IRRF	<b>Líquido:</b>		1.273,80	
Assinatura		0,00			0,00				

Colaborador :	54	<b>ICARO VASCONCELOS DE SOUZA</b>				Admissão:	08/01/2025	Matricula:	54
Cargo:	411005	ESTAGIARIO				Situação:	Ativo		
CTPS:	-\	Salário Base:	1.000,00	Tipo de Salário:	Mensalista				
Evento		Referência	Tipo	Provento	Desconto				
454	BOLSA AUXÍLIO	220,00	R\$	1.000,00				A	
501	TRANSPORTE ESTAGIARIO		R\$	257,60				I	
511	ALIMENTAÇÃO ESTAGIÁRIO		R\$	588,11				I	
				1.845,71	0,00				
		Base INSS	Base FGTS	FGTS	Base IRRF	<b>Líquido:</b>		1.845,71	
Assinatura		0,00			0,00				

Colaborador :	28	<b>IVAN RODRIGO FERREIRA DE ALMEIDA</b>				Admissão:	01/01/2024	Matricula:	28
Cargo:	141410	SOCIO DIRETOR				Situação:	Ativo		
CTPS:	-\	Salário Base:	5.000,00	Tipo de Salário:	Mensalista				
Evento		Referência	Tipo	Provento	Desconto				
129	PROLABORE - SÓCIO		cota(s)	5.000,00				A	
111	IRRF	22,50%			283,10			A	
210	INSS AUTÔNOMO/SÓCIO	11,00%			550,00			A	
				5.000,00	833,10				
		Base INSS	Base FGTS	FGTS	Base IRRF	<b>Líquido:</b>		4.166,90	
Assinatura		5.000,00	0,00	0,00	4.260,41				

Colaborador :	63	<b>KELVIN GOMES DE SOUZA</b>				Admissão:	19/05/2025	Matricula:	63
Cargo:	411005	ESTAGIARIO				Situação:	Ativo		
CTPS:	-\	Salário Base:	800,00	Tipo de Salário:	Mensalista				
Evento		Referência	Tipo	Provento	Desconto				
454	BOLSA AUXÍLIO		R\$	800,00				I	
501	TRANSPORTE ESTAGIARIO		R\$	128,80				I	
511	ALIMENTAÇÃO ESTAGIÁRIO		R\$	345,00				I	
				1.273,80	0,00				
		Base INSS	Base FGTS	FGTS	Base IRRF	<b>Líquido:</b>		1.273,80	
Assinatura		0,00			0,00				



Empresa: GLOBAL CONSTRUÇÕES SERVIÇOS E MANUTENÇÕES LTDA

Emissão: 30/09/2025 17:11

Estabelecimento: Matriz

Usuário: SETOR PESSOAL

CNPJ/CEI: 23694541000162

**Departamento: ADMINISTRATIVO**

**setembro/2025**

Colaborador :53	<b>ROSANGELA SODRE BACELAR</b>				Admissão:	06/01/2025	Matricula:	53
Cargo:	514320	AUXILIAR DE SERVIÇOS GERAIS			Situação:	Ativo		
CTPS:	9266561-001\BA	Salário Base:	1.601,49	Tipo de Salário:	Mensalista			
Evento		Referência	Tipo	Provento		Desconto		
1	SALARIO BASE	220,00	hora(s)	1.601,49				A
66	LIQUIDO DE ADIANTAMENTO QUINZENAL	100,00	%			640,60		A
107	VALE TRANSPORTE	6,00	%			96,09		A
108	INSS	7,58	%			121,36		A
187	VALE ALIMENTAÇÃO C/R VINCULADA AO PAT	5,00	%			28,13		A
446	TAXA ASSISTENCIAL	1,50	%			24,02		A
				1.601,49		910,20		
		Base INSS	Base FGTS	FGTS	Base IRRF	<b>Líquido:</b>		691,29
Assinatura		1.601,49	1.601,49	128,12	0,00			

Colaborador :58	<b>TAIARA SOARES DE CASTRO</b>				Admissão:	26/03/2025	Matricula:	58
Cargo:	252105	ANALISTA ADMINISTRATIVO			Situação:	Ativo		
CTPS:	1275740-0030\BA	Salário Base:	2.500,00	Tipo de Salário:	Mensalista			
Evento		Referência	Tipo	Provento		Desconto		
1	SALARIO BASE	220,00	hora(s)	2.500,00				A
66	LIQUIDO DE ADIANTAMENTO QUINZENAL	100,00	%			1.000,00		A
107	VALE TRANSPORTE	6,00	%			150,00		A
108	INSS	8,09	%			202,23		A
187	VALE ALIMENTAÇÃO C/R VINCULADA AO PAT	5,00	%			28,13		A
446	TAXA ASSISTENCIAL	1,50	%			37,50		A
				2.500,00		1.417,86		
		Base INSS	Base FGTS	FGTS	Base IRRF	<b>Líquido:</b>		1.082,14
Assinatura		2.500,00	2.500,00	200,00	0,00			





Empresa: GLOBAL CONSTRUÇÕES SERVIÇOS E MANUTENÇÕES LTDA

Emissão: 30/09/2025 17:11

Estabelecimento: Matriz

Usuário: SETOR PESSOAL

CNPJ/CEI: 23694541000162

Departamento: ADMINISTRATIVO

setembro/2025

Resumo agrupado dos eventos

Evento						Provento	Desconto
454	BOLSA AUXÍLIO					2.600,00	
501	TRANSPORTE ESTAGIARIO					515,20	
511	ALIMENTAÇÃO ESTAGIÁRIO					1.278,11	
129	PROLABORE - SÓCIO					5.000,00	
1	SALARIO BASE					4.101,49	
111	IRRF						283,10
210	INSS AUTÔNOMO/SÓCIO						550,00
66	LIQUIDO DE ADIANTAMENTO QUINZENAL						1.640,60
107	VALE TRANSPORTE						246,09
108	INSS						323,59
187	VALE ALIMENTAÇÃO C/R VINCULADA AO PAT						56,26
446	TAXA ASSISTENCIAL						61,52
Ocorrências no Mês						13.494,80	3.161,16
						<b>Líquido:</b>	10.333,64
Ativos	Férias	Rescisões	Doentes	Lactantes	Outros		
6	0	0	0	0	0		

Informações complementares do resumo

FGTS Mensal	328,12	Valor total base de INSS	9.101,49
FGTS de Rescisão	0,00	DARF - Segurados	873,59
Base do FGTS 2%	0,00	Valor Base do INSS Patronal	4.101,49
Total base FGTS 2% na rescisão	0,00	DARF (Empresa) 20,000%	820,30
Base do FGTS 8%	4.101,49	DARF (R.A.T. = 3,000%) e (F.A.P. = 1,8543%)	228,16
Base FGTS 8% na Rescisão	0,00	DARF - Terceiros Autônomos FPAS 620 2.5% fixo)	0,00
Valor total de sócios	5.000,00	DARF (TERCEIROS) 5,800%	237,89
Valor total de autônomos	0,00	DARF (AUTONOMO) 20,000%	0,00
Valor total do INSS recolhido	873,59	DARF (SÓCIO) 20,000%	1.000,00
Total salário maternidade(inss)	0,00	DARF - Salário Família	0,00
Total salário maternidade(empregador)	0,00	DARF - Retenção do Tomador	0,00
Base de IRRF	11.701,49	Compensação	0,00
Rat Agente Nocivo 12% - Ocorrência 02	0,00	DARF - Valor a pagar	3.159,94
Rat Agente Nocivo 09% - Ocorrência 03	0,00		
Rat Agente Nocivo 06% - Ocorrência 04	0,00		
Rat Agente Nocivo 12% - Ocorrência 06	0,00		
Rat Agente Nocivo 09% -Ocorrência 07	0,00		
Rat Agente Nocivo 06% - Ocorrência 08	0,00		



Evento						Provento	Desconto
454	BOLSA AUXÍLIO					2.600,00	
501	TRANSPORTE ESTAGIARIO					515,20	
511	ALIMENTAÇÃO ESTAGIÁRIO					1.278,11	
129	PROLABORE - SÓCIO					5.000,00	
1	SALARIO BASE					4.101,49	
111	IRRF						283,10
210	INSS AUTÔNOMO/SÓCIO						550,00
66	LIQUIDO DE ADIANTAMENTO QUINZENAL						1.640,60
107	VALE TRANSPORTE						246,09
108	INSS						323,59
187	VALE ALIMENTAÇÃO C/R VINCULADA AO PAT						56,26
446	TAXA ASSISTENCIAL						61,52
Ocorrências no Mês						13.494,80	3.161,16
Ativos	Férias	Rescisões	Doentes	Lactantes	Outros	<b>Líquido:</b>	10.333,64
6	0	0	0	0	0		

**Informações complementares do resumo**

FGTS Mensal	328,12	Valor total base de INSS	9.101,49
FGTS de Rescisão	0,00	DARF - Segurados	873,59
Base do FGTS 2%	0,00	Valor Base do INSS Patronal	4.101,49
Total base FGTS 2% na rescisão	0,00	DARF (Empresa) 20,000%	820,30
Base do FGTS 8%	4.101,49	DARF (R.A.T. = 3,000%) e (F.A.P.= 1,8543%)	228,16
Base FGTS 8% na Rescisão	0,00	DARF - Terceiros Autônomos FPAS 620 2.5% fixo)	0,00
Valor total de sócios	5.000,00	DARF (TERCEIROS) 5,800%	237,89
Valor total de autônomos	0,00	DARF (AUTONOMO) 20,000%	0,00
Valor total do INSS recolhido	873,59	DARF (SÓCIO) 20,000%	1.000,00
Total salário maternidade(inss)	0,00	DARF - Salário Família	0,00
Total salário maternidade(empregador)	0,00	DARF - Retenção do Tomador	0,00
Base de IRRF	11.701,49	Compensação	0,00
Rat Agente Nocivo 12% - Ocorrência 02	0,00	DARF - Valor a pagar	3.159,94
Rat Agente Nocivo 09% - Ocorrência 03	0,00		
Rat Agente Nocivo 06% - Ocorrência 04	0,00		
Rat Agente Nocivo 12% - Ocorrência 06	0,00		
Rat Agente Nocivo 09% -Ocorrência 07	0,00		
Rat Agente Nocivo 06% - Ocorrência 08	0,00		





CNPJ <b>23.694.541/0001-62</b>	Razão Social <b>GLOBAL CONSTRUCOES SERVICOS E MANUTENCOES LTDA</b>		
Período de Apuração <b>Setembro/2025</b>	Data de Vencimento <b>20/10/2025</b>	Número do Documento <b>07.16.25289.0378618-7</b>	Pagar este documento até <b>20/10/2025</b>
Observações <b>Nº Recibo Declaração: 50000394495472</b>			Valor Total do Documento <b>3.167,76</b>

Composição do Documento de Arrecadação					
Código	Denominação	Principal	Multa	Juros	Total
1181	CONTRIBUIÇÃO TERCEIROS - SENAI 01 CP TERCEIROS - SENAI PA:09/2025 Vencimento:20/10/2025	743,14			743,14
1184	CONTRIBUIÇÃO TERCEIROS - SESI 01 CP TERCEIROS - SESI PA:09/2025 Vencimento:20/10/2025	1.623,13			1.623,13
1200	CIDE -CONTRIBUIÇÃO TERCEIRO -SEBRAE/APEX/ABDI 01 CP TERCEIROS - SEBRAE PA:09/2025 Vencimento:20/10/2025	649,25			649,25
1181	CONTRIBUIÇÃO TERCEIROS - SENAI 01 CP TERCEIROS - SENAI PA:09/2025 Vencimento:20/10/2025 CNO:90.017.87716/72	49,11			49,11
1184	CONTRIBUIÇÃO TERCEIROS - SESI 01 CP TERCEIROS - SESI PA:09/2025 Vencimento:20/10/2025 CNO:90.017.87716/72	73,67			73,67
1200	CIDE -CONTRIBUIÇÃO TERCEIRO -SEBRAE/APEX/ABDI 01 CP TERCEIROS - SEBRAE PA:09/2025 Vencimento:20/10/2025 CNO:90.017.87716/72	29,46			29,46
<b>Totais</b>		<b>3.167,76</b>			<b>3.167,76</b>

SENDA (Versão:5.2.7) Página: 1 / 1 16/10/2025 18:10:02

85870000031 6 67760385252 8 93071625289 8 03786187101 3

AUTENTICAÇÃO MECÂNICA

### Documento de Arrecadação de Receitas Federais

85870000031 6 67760385252 8 93071625289 8 03786187101 3



CNPJ: 23.694.541/0001-62  
Número: 07.16.25289.0378618-7  
Pagar até: 20/10/2025  
Valor: 3.167,76

Pague com o PIX



## PER/DCOMP WEB

## DADOS DO DECLARANTE

CNPJ: 23.694.541/0001-62

Nome Empresarial: GLOBAL CONSTRUCOES SERVICOS E MANUTENCOES LTDA

## DADOS DA DECLARAÇÃO DE COMPENSAÇÃO

Tipo de Documento: Original

Data de Transmissão: 16/10/2025

Número de Controle: 17.50.66.81.13

Número da Declaração: 17506.68113.161025.1.3.15-5000

## DADOS DO CRÉDITO

Tipo de Crédito: Retenção - Lei nº 9.711/98

Oriundo de Ação Judicial: Não

Crédito de Sucedida: Não

Competência: 07/2025

Valor Utilizado nesta Declaração de Compensação: 3.098,96

## DADOS DOS DÉBITOS COMPENSADOS \*

	VALOR
CP TERCEIROS	3.167,76

\* inclusive multa de mora e juros, quando informados.

Fica o contribuinte cientificado de que a Declaração de Compensação apresentada à Secretaria da Receita Federal do Brasil constitui confissão de dívida e instrumento hábil e suficiente para a exigência dos débitos indevidamente compensados, nos termos do §6º do art. 74 da Lei nº 9.430, de 1996.

## DADOS DO REPRESENTANTE DA PESSOA JURÍDICA

Nome: IVAN RODRIGO FERREIRA DE ALMEIDA

CPF: 039.200.175-60

Telefone: (71)9910-3274

Celular: (71)99103-2747

Correio Eletrônico: gustavosouza.contabil@gmail.com

Documento recebido via  
Internet pelo Agente  
Receptor SERPRO  
em 16/10/2025 às 18:53:50  
705354203

Versão: 8.31

17.50.66.81.13

O contribuinte pode acompanhar o processamento deste PER/DCOMP no e-CAC, no sítio da Receita Federal, no endereço receita.economia.gov.br, na opção Restituição e Compensação, item Consulta Processamento PER/DCOMP.







CNPJ 23.694.541/0001-62

17506.68113.161025.1.3.15-5000

**DADOS INICIAIS**

<b>Nome Empresarial</b>	GLOBAL CONSTRUCOES SERVICOS E MANUTENCOES LTDA
<b>Data de Criação</b>	16/10/2025
<b>Data de Transmissão</b>	16/10/2025
<b>Tipo de Documento</b>	Declaração de Compensação
<b>Tipo de Crédito</b>	Retenção - Lei nº 9.711/98
<b>PER/DCOMP Retificador</b>	Não
<b>Crédito Oriundo de Ação Judicial</b>	Não
<b>Qualificação do Contribuinte</b>	Outra Qualificação
<b>Pessoa Jurídica Extinta por Liquidação Voluntária</b>	Não

Não é permitido indicar crédito que tiver por fundamento a alegação de inconstitucionalidade de lei, exceto nos casos em que a lei:

- 1) Tenha sido declarada inconstitucional pelo Supremo Tribunal Federal em ação direta de inconstitucionalidade ou em ação declaratória de constitucionalidade;
- 2) Tenha tido sua execução suspensa pelo Senado Federal;
- 3) Tenha sido julgada inconstitucional em sentença judicial transitada em julgado a favor do contribuinte; ou
- 4) Seja objeto de súmula vinculante aprovada pelo Supremo Tribunal Federal nos termos do art. 103-A da Constituição Federal.

O crédito que você deseja identificar tem por fundamento a alegação de inconstitucionalidade de lei que não esteja contemplada nas exceções acima apontadas?

**Não**



CNPJ 23.694.541/0001-62

17506.68113.161025.1.3.15-5000

**DADOS DO RESPONSÁVEL DA PESSOA JURÍDICA**

**Dados do Responsável da Pessoa Jurídica Perante a RFB**

Nome	IVAN RODRIGO FERREIRA DE ALMEIDA
CPF	039.200.175-60
Telefone Fixo	(71) 99103274
Telefone Celular	(71) 991032747
Endereço Eletrônico	gustavosouza.contabil@gmail.com

**Dados do Responsável pelo Preenchimento**

Nome	GUSTAVO ERNESTO DE SOUZA
CPF	013.598.325-80
CRC	043222
UF	BA
Telefone Celular	(71) 991032747
Endereço Eletrônico	gustavosouza.contabil@gmail.com





CNPJ 23.694.541/0001-62

17506.68113.161025.1.3.15-5000

**RETENÇÃO – LEI Nº 9.711/98**

Informado em Processo Administrativo Anterior	Não
Informado em Outro PER/DCOMP	Não
Crédito de Sucedida	Não
CNPJ do Estabelecimento Detentor do Crédito	23.694.541/0001-62
Competência	Julho de 2025
Selic Acumulada	2,22%
Crédito Passível de Restituição	16.100,32
Crédito Original na Data da Entrega	16.100,32
Crédito Atualizado	16.457,75
Total dos Débitos deste Documento	3.167,76
Total do Crédito Original Utilizado neste Documento	3.098,96
Saldo do Crédito Original	13.001,36

**DETALHAMENTO – RETENÇÃO – LEI Nº 9.711/98**

0001. Competência	07/2025
CNPJ/CEI	23.694.541/0001-62
Número da EFD-REINF	9355769-01-2099-2507-9355769
Data de Fechamento EFD-REINF	16/08/2025
Valor das Retenções	78.472,55
Deduções em DCTFWeb	62.372,23

**DEDUÇÕES DCTFWeb – RETENÇÃO – LEI Nº 9.711/98**

Número da DCTFWeb	050000374440540
Data da Transmissão DCTFWeb	15/08/2025
Valor Total das Deduções DCTFWeb	62.372,23
Valor Total das Deduções DCTFWeb 13º	0,00

**CONTRIBUIÇÃO RETIDA NA FONTE EFD-REINF**

0001. CNPJ do Tomador	13.000.609
Valor da Retenção	7.284,61
0002. CNPJ do Tomador	13.097.068
Valor da Retenção	2.205,34
0003. CNPJ do Tomador	13.108.089
Valor da Retenção	3.581,65
0004. CNPJ do Tomador	13.777.097
Valor da Retenção	921,54
0005. CNPJ do Tomador	13.807.870
Valor da Retenção	35.830,10
0006. CNPJ do Tomador	13.825.500
Valor da Retenção	3.170,07
0007. CNPJ do Tomador	13.894.878
Valor da Retenção	2.714,12
0008. CNPJ do Tomador	15.088.800
Valor da Retenção	19.920,29
0009. CNPJ do Tomador	30.010.123
Valor da Retenção	2.198,97
0010. CNPJ do Tomador	31.254.251
Valor da Retenção	645,86
<b>VALOR TOTAL DA RETENÇÃO</b>	<b>78.472,55</b>







CNPJ 23.694.541/0001-62

17506.68113.161025.1.3.15-5000

**001. Débito CP Terceiros**

CNPJ do Detentor do Débito	23.694.541/0001-62
Débito de Sucedida	Não
Grupo de Tributo	CP Terceiros
Código da Receita/Denominação	1181-01 - CP TERCEIROS - SENAI
Débito Controlado em Processo	Não
Período de Apuração	Setembro de 2025
Periodicidade	Mensal
Data de Vencimento do Tributo/Quota	20/10/2025
Número do Recibo de Transmissão DCTFWeb	050000394495472
Data de Transmissão DCTFWeb	16/10/2025
Categoria DCTFWeb	Geral
Indicativo de organismo estrangeiro DCTFWeb	Não
Periodicidade DCTFWeb	Mensal
Período Apuração DCTFWeb	09/2025
Principal	743,14
Multa	0,00
Juros	0,00
Total	743,14

**002. Débito CP Terceiros**

CNPJ do Detentor do Débito	23.694.541/0001-62
Débito de Sucedida	Não
Grupo de Tributo	CP Terceiros
Código da Receita/Denominação	1181-01 - CP TERCEIROS - SENAI
Débito Controlado em Processo	Não
Período de Apuração	Setembro de 2025
Periodicidade	Mensal
Data de Vencimento do Tributo/Quota	20/10/2025



CNPJ 23.694.541/0001-62

17506.68113.161025.1.3.15-5000

<b>Número do Recibo de Transmissão DCTFWeb</b>	050000394495472	
<b>Data de Transmissão DCTFWeb</b>	16/10/2025	
<b>Categoria DCTFWeb</b>	Geral	
<b>CNO da Obra DCTFWeb</b>	90.017.87716/72	
<b>Indicativo de organismo estrangeiro DCTFWeb</b>	Não	
<b>Periodicidade DCTFWeb</b>	Mensal	
<b>Período Apuração DCTFWeb</b>	09/2025	
<b>Principal</b>		49,11
<b>Multa</b>		0,00
<b>Juros</b>		0,00
<b>Total</b>		49,11

**003. Débito CP Terceiros**

<b>CNPJ do Detentor do Débito</b>	23.694.541/0001-62	
<b>Débito de Sucidida</b>	Não	
<b>Grupo de Tributo</b>	CP Terceiros	
<b>Código da Receita/Denominação</b>	1184-01 - CP TERCEIROS - SESI	
<b>Débito Controlado em Processo</b>	Não	
<b>Período de Apuração</b>	Setembro de 2025	
<b>Periodicidade</b>	Mensal	
<b>Data de Vencimento do Tributo/Quota</b>	20/10/2025	
<b>Número do Recibo de Transmissão DCTFWeb</b>	050000394495472	
<b>Data de Transmissão DCTFWeb</b>	16/10/2025	
<b>Categoria DCTFWeb</b>	Geral	
<b>CNO da Obra DCTFWeb</b>	90.017.87716/72	
<b>Indicativo de organismo estrangeiro DCTFWeb</b>	Não	
<b>Periodicidade DCTFWeb</b>	Mensal	
<b>Período Apuração DCTFWeb</b>	09/2025	
<b>Principal</b>		73,67
<b>Multa</b>		0,00
<b>Juros</b>		0,00
<b>Total</b>		73,67





CNPJ 23.694.541/0001-62

17506.68113.161025.1.3.15-5000

**004. Débito CP Terceiros**

CNPJ do Detentor do Débito	23.694.541/0001-62
Débito de Sucédida	Não
Grupo de Tributo	CP Terceiros
Código da Receita/Denominação	1184-01 - CP TERCEIROS - SESI
Débito Controlado em Processo	Não
Período de Apuração	Setembro de 2025
Periodicidade	Mensal
Data de Vencimento do Tributo/Quota	20/10/2025
Número do Recibo de Transmissão DCTFWeb	050000394495472
Data de Transmissão DCTFWeb	16/10/2025
Categoria DCTFWeb	Geral
Indicativo de organismo estrangeiro DCTFWeb	Não
Periodicidade DCTFWeb	Mensal
Período Apuração DCTFWeb	09/2025
Principal	1.623,13
Multa	0,00
Juros	0,00
Total	1.623,13

**005. Débito CP Terceiros**

CNPJ do Detentor do Débito	23.694.541/0001-62
Débito de Sucédida	Não
Grupo de Tributo	CP Terceiros
Código da Receita/Denominação	1200-01 - CP TERCEIROS - SEBRAE
Débito Controlado em Processo	Não
Período de Apuração	Setembro de 2025
Periodicidade	Mensal
Data de Vencimento do Tributo/Quota	20/10/2025







CNPJ 23.694.541/0001-62 17506.68113.161025.1.3.15-5000

<b>Número do Recibo de Transmissão DCTFWeb</b>	050000394495472	
<b>Data de Transmissão DCTFWeb</b>	16/10/2025	
<b>Categoria DCTFWeb</b>	Geral	
<b>CNO da Obra DCTFWeb</b>	90.017.87716/72	
<b>Indicativo de organismo estrangeiro DCTFWeb</b>	Não	
<b>Periodicidade DCTFWeb</b>	Mensal	
<b>Período Apuração DCTFWeb</b>	09/2025	
<b>Principal</b>		29,46
<b>Multa</b>		0,00
<b>Juros</b>		0,00
<b>Total</b>		29,46

**006. Débito CP Terceiros**

<b>CNPJ do Detentor do Débito</b>	23.694.541/0001-62	
<b>Débito de Sucidida</b>	Não	
<b>Grupo de Tributo</b>	CP Terceiros	
<b>Código da Receita/Denominação</b>	1200-01 - CP TERCEIROS - SEBRAE	
<b>Débito Controlado em Processo</b>	Não	
<b>Período de Apuração</b>	Setembro de 2025	
<b>Periodicidade</b>	Mensal	
<b>Data de Vencimento do Tributo/Quota</b>	20/10/2025	
<b>Número do Recibo de Transmissão DCTFWeb</b>	050000394495472	
<b>Data de Transmissão DCTFWeb</b>	16/10/2025	
<b>Categoria DCTFWeb</b>	Geral	
<b>Indicativo de organismo estrangeiro DCTFWeb</b>	Não	
<b>Periodicidade DCTFWeb</b>	Mensal	
<b>Período Apuração DCTFWeb</b>	09/2025	
<b>Principal</b>		649,25
<b>Multa</b>		0,00
<b>Juros</b>		0,00
<b>Total</b>		649,25





---

PEDIDO DE RESTITUIÇÃO, RESSARCIMENTO OU REEMBOLSO E DECLARAÇÃO DE COMPENSAÇÃO

PERDCOMP 8.31

---

CNPJ 23.694.541/0001-62

17506.68113.161025.1.3.15-5000

---

**TOTAL** **3.167,76**



CNPJ <b>23.694.541/0001-62</b>	Razão Social <b>GLOBAL CONSTRUCOES SERVICOS E MANUTENCOES LTDA</b>		
Período de Apuração <b>Setembro/2025</b>	Data de Vencimento <b>20/10/2025</b>	Número do Documento <b>07.16.25289.0385544-8</b>	Pagar este documento até <b>20/10/2025</b>
Observações <b>Nº Recibo Declaração: 50000394495472</b>			Valor Total do Documento <b>997,44</b>

Composição do Documento de Arrecadação					
Código	Denominação	Principal	Multa	Juros	Total
0561	IRRF - RENDIMENTO DO TRABALHO ASSALARIADO	997,44			997,44
	07 IRRF - RD TRB ASSAL PAÍS/AUS NO EXT A SERV PAÍS PA:09/2025 Vencimento:20/10/2025				
	<b>Totais</b>	<b>997,44</b>			<b>997,44</b>

### Documento de Arrecadação de Receitas Federais

8584000009 4 97440385252 9 93071625289 8 03855448249 2

CNPJ: 23.694.541/0001-62  
Número: 07.16.25289.0385544-8  
Pagar até: 20/10/2025  
Valor: 997,44

Pague com o PIX







Pix em andamento

20/10/2025 - 14:28



Pix realizado

20/10/2025 - 14:28

RF

Receita Federal

Banco: 341 - ITAU UNIBANCO S.A.  
Agência: \*\*\*\*2  
Conta: \*\*\*\*0-0

Código de autenticação  
01K81AMZC3WYYEXDW97YQSGGRP

ID da transação  
E31872495202510201728uiKyL7a3eVW

Chave  
2bcf4696-f942-432d-ab57-35a97086525d

CNPJ / CNPJ  
00.394.460/0058-87

Valor  
R\$ 997,44

Data e hora da transação  
Segunda-feira, 20 de outubro de 2025, 14:28

Identificação no extrato  
07162528903855448045309946

Validade  
20/10/2025

Valor original  
R\$ 997,44

Logradouro  
ESP DOS MINISTERIOS S/N BLOCO P ANDAR 7,  
ZONA CIVICO-ADMINISTRATIVA

Cidade  
BRASILIA

UF  
DF

CEP  
70048900

Conta de origem



Grupo Global

Banco: 336 - Banco C6 S.A.  
Agência: \*\*\*\*1  
Conta: \*\*\*\*0-9

Em caso de dúvidas ou se precisar de orientações, acesse o chat no app ou ligue para os telefones abaixo. Você deverá informar o ID da transação que aparece nesse comprovante.

Central de Relacionamento - segunda a sexta (exceto feriados): 8h às 23h

Capitais e regiões metropolitanas  
☎ 3003 6116

Demais regiões  
☎ 0800 660 6116

SAC (reclamações, cancelamentos, dúvidas, informações e sugestões) - atendimento 24h  
☎ 0800 660 0060

**24 horas**  
Segunda à sexta, exceto feriados, das 9h às 18h  
☎ 0800 660 6060



Pagar este documento até

**20/10/2025**

às 21:59:59 (Brasília)

Valor a recolher

**9.592,67**

CPF/CNPJ do Empregador  
23.694.541

Nome/Razão Social do Empregador  
GLOBAL CONSTRUCOES SERVICOS E MANUTENCOES LTDA

Núm. de Pág.  
1

Identificador  
0125101698147732-6

Tag  
16/10/2025 18:35

## Composição do Documento

### Informações de recolhimentos do FGTS

Competência	Quantidade Trabalhadores	FGTS Mensal	FGTS Rescisório	Indenização Compensatória	Encargos FGTS	Total
09/2025	45	8.546,49	0,00	0,00	31,48	8.577,97
<b>Total FGTS:</b>		<b>8.546,49</b>	<b>0,00</b>	<b>0,00</b>	<b>31,48</b>	<b>8.577,97</b>

### Informações de recolhimentos do Consignado

Competência	Consignado	Total
09/2025	1.014,70	1.014,70
<b>Total Consignado:</b>	<b>1.014,70</b>	<b>1.014,70</b>

**Total da Guia: 9.592,67**

### Observações

Data de geração da Guia: 16/10/2025 às 18:35:16 - Página 1/1  
O detalhamento da guia pode ser consultado através do endereço <https://fgtsdigital.sistema.gov.br>





**Pix em andamento**

20/10/2025 - 14:28



**Pix realizado!**

20/10/2025 - 14:28

CM

**Cef Matriz**

Banco: 104 - CAIXA ECONOMICA FEDERAL

Agência: \*\*\*\*\*7

Conta: \*\*\*\*\*5-5

Código de autenticação

01K81AM1TZCYJYAVJG2782XDM7

ID da transação

E31872495202510201727EkYE9cnMwNS

Chave

c75e4ec6-9881-4240-a2f3-3672b7fe56c1

CPF / CNPJ

00.360.305/0001-04

Valor

RS 9.592,67

Data e hora da transação

Segunda-feira, 20 de outubro de 2025, 14:28

Identificação no extrato

a8d052c20705489ca51e6ba78295f06d

Validade

20/10/2025

Valor original

RS 9.592,67

Logradouro

SBS QUADRA 4 LT 3/4

Cidade

Brasília

UF

DF

CEP

70092900

**Conta de origem**



Grupo Global

Banco: 336 - Banco C6 S.A.

Agência: \*\*\*\*\*1

Conta: \*\*\*\*\*0-9

Em caso de dúvidas ou se precisar de orientações, acesse o chat no app ou ligue para os telefones abaixo.

Você deverá informar o ID da transação que aparece nesse comprovante.

Central de Relacionamento - segunda a sexta (exceto feriados): 8h às 23h

Capitais e regiões metropolitanas

☎ 3003 6116

Demais regiões

☎ 0800 660 6116

SAC (reclamações, cancelamentos, dúvidas, informações e sugestões) - atendimento 24h

☎ 0800 660 0060

WhatsApp

segunda à sexta, exceto feriados, das 9h às 18h

☎ 0800 660 6060







## PREFEITURA MUNICIPAL DE LAURO DE FREITAS

CNPJ: 13.927.819/0001-40

Secretaria da Fazenda  
Coordenação Tributária

### CERTIDÃO CONJUNTA NEGATIVA DE DÉBITOS MUNICIPAIS E DA DÍVIDA ATIVA DO MUNICÍPIO CADASTRO MOBILIÁRIO

Certidão passada em cumprimento ao despacho do (a) Sr (ª) Diretor (a) do Departamento de Receita e Arrecadação, datada em 03/09/2025, sob processo de nº .

Certificamos para os devidos fins de direito, que até a presente data a Pessoa Física / Jurídica GLOBAL CONSTRUÇÕES SERVIÇOS E MANUTENÇÕES LTDA, inscrita no CPF/MF ou CNPJ/MF sob o nº. 23694541000162, encontra-se quite com os tributos municipais referentes à inscrição municipal nº. 10045273.

Fica ressalvado o direito de a Fazenda Municipal cobrar e inscrever em Dívida Ativa, quaisquer débitos que venham a ser apurados posteriormente, conforme estabelece o art. 301, §1º, da Lei nº. 1.572/2015 do Código Tributário e de Rendas do Município de Lauro de Freitas.

Certidão Emitida via WEB

Nada mais para constar, em firmeza de que eu, , lavrei a presente em 03/09/2025 15:13:18, a qual vai assinada e conferida por mim, encerrada e subscrita pelo Diretor do Departamento de Receita e Arrecadação.

**Código de Controle:** 616571000071031520250903

**Emitida via Internet, às 15:13:00 hs, do dia 03/09/2025**

**Validade:** 90 dias.

#### OBSERVAÇÃO:

- A aceitação desta certidão está condicionada à verificação de sua autenticidade na internet, no endereço: <http://sefaz.laurodefreitas.ba.gov.br>;
- Qualquer rasura ou emenda invalidará este documento.





## Certidão Negativa de Débitos Tributários

(Emitida para os efeitos dos arts. 113 e 114 da Lei 3.956 de 11 de dezembro de 1981 - Código Tributário do Estado da Bahia)

Certidão Nº: **20254566995**

RAZÃO SOCIAL	
<b>GLOBAL CONSTRUÇÕES SERVIÇOS E MANUTENÇÕES LT</b>	
INSCRIÇÃO ESTADUAL	CNPJ
<b>128.887.871 - BAIXADO</b>	<b>23.694.541/0001-62</b>

Fica certificado que não constam, até a presente data, pendências de responsabilidade da pessoa física ou jurídica acima identificada, relativas aos tributos administrados por esta Secretaria.

Esta certidão engloba todos os seus estabelecimentos quanto à inexistência de débitos, inclusive os inscritos na Dívida Ativa, de competência da Procuradoria Geral do Estado, ressalvado o direito da Fazenda Pública do Estado da Bahia cobrar quaisquer débitos que vierem a ser apurados posteriormente.

Emitida em 03/09/2025, conforme Portaria nº 918/99, sendo válida por 60 dias, contados a partir da data de sua emissão.

**AUTENTICIDADE DESTE DOCUMENTO PODE SER COMPROVADA NAS INSPETORIAS FAZENDÁRIA  
OU VIA INTERNET, NO ENDEREÇO <http://www.sefaz.ba.gov.br>**

Válida com a apresentação conjunta do cartão original de inscrição no CPF ou no CNPJ da  
Secretaria da Receita Federal do Ministério da Fazenda.





**MINISTÉRIO DA FAZENDA**  
Secretaria da Receita Federal do Brasil  
Procuradoria-Geral da Fazenda Nacional

**CERTIDÃO POSITIVA COM EFEITOS DE NEGATIVA DE DÉBITOS RELATIVOS AOS TRIBUTOS  
FEDERAIS E À DÍVIDA ATIVA DA UNIÃO**

**Nome: GLOBAL CONSTRUCOES SERVICOS E MANUTENCOES LTDA**  
**CNPJ: 23.694.541/0001-62**

Ressalvado o direito de a Fazenda Nacional cobrar e inscrever quaisquer dívidas de responsabilidade do sujeito passivo acima identificado que vierem a ser apuradas, é certificado que:

1. constam débitos administrados pela Secretaria da Receita Federal do Brasil (RFB) com exigibilidade suspensa nos termos do art. 151 da Lei nº 5.172, de 25 de outubro de 1966 - Código Tributário Nacional (CTN), ou objeto de decisão judicial que determina sua desconsideração para fins de certificação da regularidade fiscal, ou ainda não vencidos; e
2. não constam inscrições em Dívida Ativa da União (DAU) na Procuradoria-Geral da Fazenda Nacional (PGFN).

Conforme disposto nos arts. 205 e 206 do CTN, este documento tem os mesmos efeitos da certidão negativa.

Esta certidão é válida para o estabelecimento matriz e suas filiais e, no caso de ente federativo, para todos os órgãos e fundos públicos da administração direta a ele vinculados. Refere-se à situação do sujeito passivo no âmbito da RFB e da PGFN e abrange inclusive as contribuições sociais previstas nas alíneas 'a' a 'd' do parágrafo único do art. 11 da Lei nº 8.212, de 24 de julho de 1991.

A aceitação desta certidão está condicionada à verificação de sua autenticidade na Internet, nos endereços <<http://rfb.gov.br>> ou <<http://www.pgfn.gov.br>>.

Certidão emitida gratuitamente com base na Portaria Conjunta RFB/PGFN nº 1.751, de 2/10/2014.  
Emitida às 14:59:09 do dia 10/07/2025 <hora e data de Brasília>.  
Válida até 06/01/2026.

Código de controle da certidão: **ADF2.17FC.FBDF.8E59**  
Qualquer rasura ou emenda invalidará este documento.







PODER JUDICIÁRIO  
JUSTIÇA DO TRABALHO

## **CERTIDÃO NEGATIVA DE DÉBITOS TRABALHISTAS**

Nome: GLOBAL CONSTRUCOES SERVICOS E MANUTENCOES LTDA (MATRIZ E FILIAIS)

CNPJ: 23.694.541/0001-62

Certidão nº: 48416189/2025

Expedição: 20/08/2025, às 20:20:53

Validade: 16/02/2026 - 180 (cento e oitenta) dias, contados da data de sua expedição.

Certifica-se que **GLOBAL CONSTRUCOES SERVICOS E MANUTENCOES LTDA (MATRIZ E FILIAIS)**, inscrito(a) no CNPJ sob o nº **23.694.541/0001-62**, **NÃO CONSTA** como inadimplente no Banco Nacional de Devedores Trabalhistas.

Certidão emitida com base nos arts. 642-A e 883-A da Consolidação das Leis do Trabalho, acrescentados pelas Leis ns.º 12.440/2011 e 13.467/2017, e no Ato 01/2022 da CGJT, de 21 de janeiro de 2022. Os dados constantes desta Certidão são de responsabilidade dos Tribunais do Trabalho.

No caso de pessoa jurídica, a Certidão atesta a empresa em relação a todos os seus estabelecimentos, agências ou filiais.

A aceitação desta certidão condiciona-se à verificação de sua autenticidade no portal do Tribunal Superior do Trabalho na Internet (<http://www.tst.jus.br>).

Certidão emitida gratuitamente.

### **INFORMAÇÃO IMPORTANTE**

Do Banco Nacional de Devedores Trabalhistas constam os dados necessários à identificação das pessoas naturais e jurídicas inadimplentes perante a Justiça do Trabalho quanto às obrigações estabelecidas em sentença condenatória transitada em julgado ou em acordos judiciais trabalhistas, inclusive no concernente aos recolhimentos previdenciários, a honorários, a custas, a emolumentos ou a recolhimentos determinados em lei; ou decorrentes de execução de acordos firmados perante o Ministério Público do Trabalho, Comissão de Conciliação Prévia ou demais títulos que, por disposição legal, contiver força executiva.





## Certificado de Regularidade do FGTS - CRF

**Inscrição:** 23.694.541/0001-62  
**Razão Social:** GLOBAL CONSTRUCOES SERVICOS E MANUTENCOE  
**Endereço:** - AV SANTOS DUMONT - / CENTRO / LAURO DE FREITAS / BA / 42702-400

A Caixa Econômica Federal, no uso da atribuição que lhe confere o Art. 7, da Lei 8.036, de 11 de maio de 1990, certifica que, nesta data, a empresa acima identificada encontra-se em situação regular perante o Fundo de Garantia do Tempo de Serviço - FGTS.

O presente Certificado não servirá de prova contra cobrança de quaisquer débitos referentes a contribuições e/ou encargos devidos, decorrentes das obrigações com o FGTS.

**Validade:** 05/10/2025 a 03/11/2025

**Certificação Número:** 2025100518522530992774

Informação obtida em 20/10/2025 12:52:25

A utilização deste Certificado para os fins previstos em Lei esta condicionada a verificação de autenticidade no site da Caixa: [www.caixa.gov.br](http://www.caixa.gov.br)

